Pihakohtainen kasviluettelo. Taulukon oikeanpuoleinen sarake viittaa ao. kasvikarttojen (kevät ja syys; kesä) kukkapenkki- tai istutusaluenumerointiin. Kartat mittakaavassa 1:250 (1 cm kartalla = 2,5 m luonnossa). Karttojen ilmansuunta on pääteltävissä alkuperäisen etelä-pohjoissuuntaisen kiinteistö-karttapohjan asuinrakennuksen merkinnästä "ar" (alkuperäisellä karttapohjalla "oikein päin").

Nastolantie 11

* = perinnekasvi



Nastolantie 11, tieltä päin



Juhannusruusu, Nastolantie 11

KEVÄTKASVIT	
Sipuli- ja mukulakasvit	
Helmililjat, *Muscari*	
Tummahelmililja, *M. armeniacum*	1, 2, 4, 7 (+ kesäalueet 5, 6)
Kevätkello, *Leucojum vernum*	kesäalue 5
Mukulaleinikki, *Ranunculus ficaria*	1, 7
Narsissit, *Narcissus* ; lajikkeiden väriluonnehdinta: kehälehdet (ulkoteriö) + torvi (lisäteriö)	
* Keltanarsissi, *N. pseudonarcissus* -lajikkeet	4, 10 (1 lajike)
Syklaaminarsissi, *N. cyclamineus* -lajikkeet	
'Tête à Tête'	2
Tähtinarsissi, *N.* x *incomparabilis* -lajikkeet	
Tunnistamatta	4 (1 lajike)
Posliinihyasintti, *Puschkinia scilloides* var. *libanotica*	7
Sahramit, *Crocus*	
Kevätsahrami, *C. vernus* -lajikkeet	12 (1 lajike, keltainen)
Sinililjat, *Scilla*	
* Idänsinililja, *S. siberica*	4
* 'Alba'	7
Tulppaanit, *Tulipa*	
Tarhatulppaanit, *T*. Gesneriana-lajikkeet	
Aikaisia/keskivarhaisia, kukat yksinkertaisia	1, 2, 4 (4 lajiketta, keltainen, punainen, vaaleanpunainen, valkoinen)
Myöhäisiä, ripsureunaisia (Crispa-tulppaanit)	4 (1 lajike, vaaleankeltainen)
Perennat	
Kevätkaihonkukka, *Omphalodes verna*	11 (+ kesäalueet 2, 31)

Leimut, *Phlox*	
Sammalleimu, *P. subulata* -ryhmän lajikkeet	1 (1 lajike, valkoinen), 3 (1 lajike, vaaleanpunainen)
Rentukat, *Caltha*	
Rentukka, *C. palustris*	kesäalue 10
Vuohenjuuret, *Doronicum*	
* Kevätvuohenjuuri, *D. orientale*	1, 4 (+ kesäalue 6)
Vuokot, *Anemone*	
Valkovuokko, *A. nemorosa*	6
Vuorenkilvet, *Bergenia*	
Herttavuorenkilpi, *B. cordifolia*	3
Pensaat ja varvut	
* Pikkutalvio, *Vinca minor*	2, 5, 12 (+ kesäalue 27)
perinteiset kevätkasvit 5	kevätkasvit yhteensä 23
KESÄKASVIT	
Perennat ja muutamia 2-vuotisia (lisäksi joitain 1-vuotisia, jotka kylväytyvät itsekseen ja joita pidetään pihoilla koristekasveina) sekä sipuli- ja mukulakasvit	
Akileijat, *Aquilegia*	
* Lehtoakileija, *A. vulgaris*	22
Alvet, *Lysimachia*	
Suikeroalpi, *L . nummularia*	1
Tarha-alpi, *L . punctata*	1, 7, 11, 22
* Harmaamalvikki, *Lavatera thuringiaca*	7, 22
Hopeahärkki, *Cerastium tomentosum*	1, 17
* Humala, *Humulus lupulus*	5, 6
Jaloangervot, *Astilbe* Arendsii-ryhmän lajikkeet	
Tunnistamatta	9 (muutama), 26 (1 kpl), 29 (2 kpl), kaikissa sama lajike, vaaleanpunainen
Kaunokit, *Centaurea*	
* Vuorikaunokki, *C . montana*	1, 7, 17
Kellot, *Campanula*	
* Varsankello, *C. trachelium*	1
Kellukat, *Geum*	
Tarhakellukka, *G.* -lajikkeet	
Tunnistamatta	17 (1 lajike, punertavanoranssi, puolikerrottu)
Kurjenmiekat, *Iris*	
Keltakurjenmiekka, *I . pseudacorus*	17
Kurjenpolvet, *Geranium*	
* Verikurjenpolvi, *G. sanguineum*	7
Kuunliljat, *Hosta*	
* Hämykuunlilja, *H . undulata* var. *erromena*	1, 25, 26, 30, 31
* Isokirjokirjokuunlilja, *H . undulata* var. *univittata*	10
Komeasinikuunlilja, *H. sieboldiana* var. *elegans*	12
Lemmikit, *Myosotis*	
* Puistolemmikki, *M. sylvatica*	1, 7, 22
Liljat, *Lilium*	
* Ruskolilja, *L . bulbiferum*	17
* Tarhasarjaliljat, *L.* Maculatum-ryhmän lajikkeet	

Tunnistamatta	7 (1 lajike, oranssi), 17 (3 lajiketta, keltainen, oranssi, valkoinen)
* Varjolilja, *L . martagon*	7
Lupiinit, *Lupinus*	
* Komealupiini, *L. polyphyllus*	23
* Maahumala, *Glechoma hederacea*	17, 18, 20
Maksaruohot, *Sedum*	
Kaukasianmaksaruoho, *S. spurium*	9
Valkomaksaruoho, *S. album*	2
Mehitähdet, *Sempervivum*	
Kattomehitähti, *S . tectorum*	2
Orvokit, *Viola*	
Isoaho-orvokki, *V. canina* ssp. *montana*	26
Pionit, *Paeonia*	
* Jalopionilajikkeet, *P* . Lactiflora-ryhmä	
Tunnistamatta	17 (1 kpl, vaaleanpunainen, kerrottu)
* Päivänkakkara, *Leucanthemum vulgare*	17, 18
Raunioyrtit, *Symphytum*	
* Tarharaunioyrtti, *S. asperum*	7
Rentoakankaali, *Ajuga reptans*	
Tunnistamatta	1 (1 lajike, lehdet viininpunertavan vihreät)
Rohtovirmajuuri, *Valeriana officinalis*	1, 6
Suopayrtit, *Saponaria*	
* Rohtosuopayrtti, *S. officinalis*	1, 7
* 'Rosea Plena'	1, 17
Ukonhatut, *Aconitum*	
* Tarhaukonhattu, *A.* x *stoercianum*	1
Unikot, *Papaver*	
* Idänunikkolajikkeet, *P* . Orientale-ryhmä	
Tunnistamatta	17 (1 lajike, oranssi, kerrottu)
* Valkokarhunköynnös, *Calystegia sepium* ssp. *sepium*	11, 22
Köynnökset (puuvartiset)	
Kuusamat, *Lonicera*	
* Tuoksuköynnöskuusama, *L . caprifolium*	12 (1 kpl)
Köynnöshortensia, *Hydrangea anomala* ssp. *petiolaris*	2 (1 kpl)
Köynnösruusulajikkeet, *Rosa* -hybr.	
'Flammentanz'	18 (4 kpl)
Kärhöt, *Clematis*	
Luonnonlajit ja lajikkeet, pienikukkaisia	
Alppikärhö, *C. alpina*	22 (2 kpl)
Jalo- (*C* . Jackmanii-ryhmä) ja loistokärhö (*C.* Lanuginosa- ja *C.* Patens-ryhmä) lajikkeet, suurikukkaisia	
'Jackmanii'	6 (1 kpl), 18 (2 kpl)
Villiviinit, *Parthenocissus*	
Imukärhivilliviini, *P . quinquefolia*	3, 4 (molemmissa 1 kpl)
* Säleikkövilliviini, *P . inserta*	18, 19
Pensaat ja varvut	
Alppiruusut, *Rhododendron*	
Puistoalppiruusut, *R* . Catawbiense-hybr.	
'Grandiflorum'	27 (2 kpl)
'Nova Zembla'	12 (1 kpl)

Happomarjat, *Berberis*	
Hurmehappomarja, *B.* x *ottawensis* 'Superba'	11 (useita)
Japaninhappomarja, *B. thunbergii*	5 (4 kpl), 31 (1 kpl)
Hernepensaat, *Caragana*	
* Siperianhernepensas, *C. arborescens*	8 (6 kpl)
Jasmikkeet, *Philadelphus*	
Puistojasmike, *P. lewisii* var. *gordonianus*	20(1 kpl)
Katajat. *Juniperus*	
Sinikatajat, *J*. Squamata-lajikkeet	
'Blue Carpet'	3 (1 kpl), 30 (2 kpl)
'Blue Star'	29, 30 (molemmissa 1 kpl)
Kuuset, *Picea*	
Kartiovalkokuusi, *P. glauca* 'Conica'	30 (2 kpl)
Pesäkuusi, *P. abies* 'Nidiformis'	25 (2 kpl)
* Lumimarja, *Symphoricarpos albus*	6 (1 kpl)
Marjakuuset, *Taxus*	
Japaninmarjakuusi, *T. cuspidata*	13 (1 kpl)
Orapihlajat, *Crataegus*	
* Aitaorapihlaja, *C. grayana*	32 (raja-aitana)
Pensasangervot, *Spiraea*	
Mökinangervo, *S.* x *rosalba*	26 (3 kpl), 29 (1 kpl)
Norjanangervo, *S*. 'Grefsheim'	24 (3 kpl)
Pensashanhikit, *Potentilla* Fruticosa-hybr.	
Tunnistamatta	14 (1 kpl, valkoinen)
Ruusut, *Rosa*	
Pensasruusut	
Kurtturuusut	
* Kurtturuusu, *R. rugosa*	22(1 kpl)
Neidonruusut, *R*. Alba-hybr.	
* 'Minette', mustialanruusu	22 (2 kpl)
Pimpinallaruusut, *R.* Pimpinellifolia-hybr.	
* 'Plena', juhannusruusu	18, 22 (molemmissa 1 kpl)
Ryhmäruusut	
Tunnistamatta	18 (9 kpl, 4 lajiketta, keltainen, punainen, vaaleanpunainen, valko-punakirjava)
Syreenit, *Syringa*	
Isabellansyreeni, *S*. Preston-hybr.	
Tunnistamatta	21 (1 lajike, lilanpunertava, raja-aitana)
Jalosyreenit, *S*. Vulgaris-lajikkeet	
Tunnistamatta	7 (1 kpl, sinilila)
Pihasyreeni, *S. vulgaris*	
* 'Alba'	1 (1 kpl), 7 (2 kpl)
Kartiotuijat, *T. occidentalis*- lajikkeet	
'Brabant'	3 (1 kpl), 10 (3 kpl)
Puut	
Koivut, *Betula*	
* Rauduskoivu, *B. pendula*	1 (1 kpl)
* Tuomi, *Prunus padus*	8 (1 kpl)
Hyötykasvit	
Marjapensaat: herukat ja karviaiset, *Ribes*	
* Karviainen, *R. uva-crispa* -lajikkeet	
Tunnistamatta	7 (1 kpl, vihertävä)

* Punaherukkalajikkeet, *R . rubrum* -ryhmä	
Tunnistamatta	8 (1 kpl)
Hedelmäpuut	
Aprikoosi, kirsikat, kriikunat ja luumut, *Prunus*	
* Hapankirsikat, *P. cerasus* -lajikkeet	
Tunnistamatta	16 (1 kpl)
* Tarhaomenapuut, *Malus domestica* -lajikkeet	
Tunnistamatta	9, 14, 23, 25 (kaikissa 1 kpl, 4 lajiketta)
Muut (pääasiassa monivuotiset ja ne 1- ja 2-vuotiset, jotka kylväytyvät itsestään)	
Laukat, sipulit, *Allium*	
* Ruohosipuli, *A. schoenoprasum*	15
* Raparperi, *Rheum rhabarbarum*	15
perinteiset kesäkasvit 39	kesäkasvit yhteensä 82
SYYSKASVIT	
Perennat	
Asterit, *Aster*	
* Pajuasteri, *A.* x *salignus*	1
* Helminukkajäkkärä, *Anaphalis margaritacea*	1, 4
Helokit, *Oenothera*	
Kultahelokki, *O. tetragona* cf. 'Fyrverkeri'	4
Leimut, *Phlox*	
* Syysleimu, *P* . Paniculata -ryhmän lajikkeet	1, 4 (2 lajiketta, punainen, vaaleanpunainen)
* Lyhtykoiso, *Physalis alkekengi*	1, 8 (+ kesäalue 10)
Piiskut, *Solidago*	
* Kanadanpiisku, *S. canadensis*	1, 2
Päivänhatut, *Rudbeckia*	
* Kultapallo, *R. laciniata* 'Goldball'	2
cf. Syyspäivänhattu, *R. laciniata*	1
Pensaat ja varvut	
Hortensiat, *Hydrangea*	
Pallohortensia, *H. arborescens*	
'Grandiflora'	4 (1 kpl), 9 (2 kpl)
perinteiset syyskasvit 6	syyskasvit yhteensä 10
Perinteiset yhteensä 50	**Kaikki yhteensä 115**

KEVÄT- JA SYYSKASVIT, Nastolantie 11

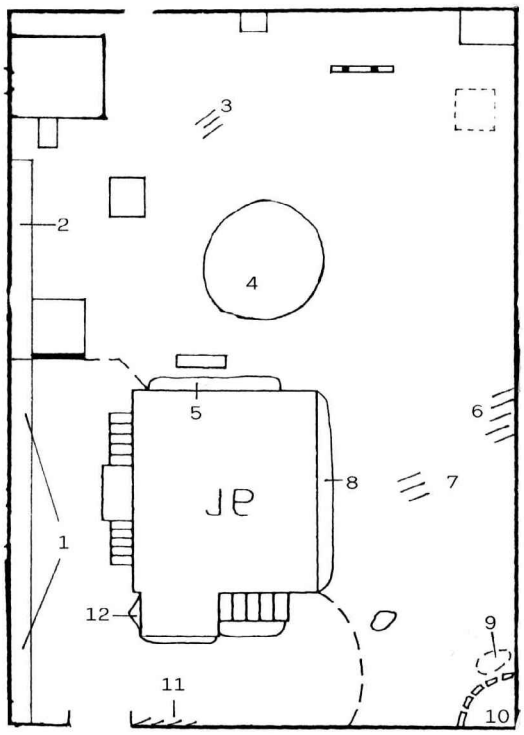

5 m

Kasvien kasvualueet ja kohdat

1–2, 4–5, 8 ja 10 kiinteät kukkapenkit
3, 6–7 ja 9 muut alueet ja kohdat (nurmikot, luonnontilaiset kohdat sekä pensaiden ja puiden aluset ja lähiympäristö)
11 ja 12 kesällä 2002 kartoituksen yhteydessä tulleet uudet kohdat

KESÄKASVIT, Nastolantie 11

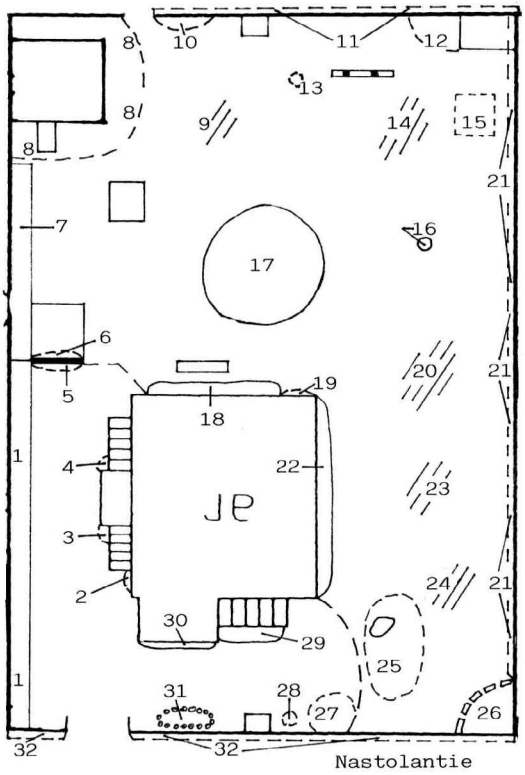

5 m

Kasvien kasvualueet ja kohdat

1–8, 10, 15, 17–18, 22, 26 ja 29–31 kiinteät kukkapenkit

9, 11–14, 16, 19–21, 23–25, 27–28 ja 32 muut alueet ja kohdat (yhtenäiset istutusalueet, nurmikot, luonnontilaiset kohdat sekä pensaiden ja puiden aluset ja lähiympäristö)

PIHARAKENNELMAT JA MUUT KIINTEÄT KOHTEET, Nastolantie 11

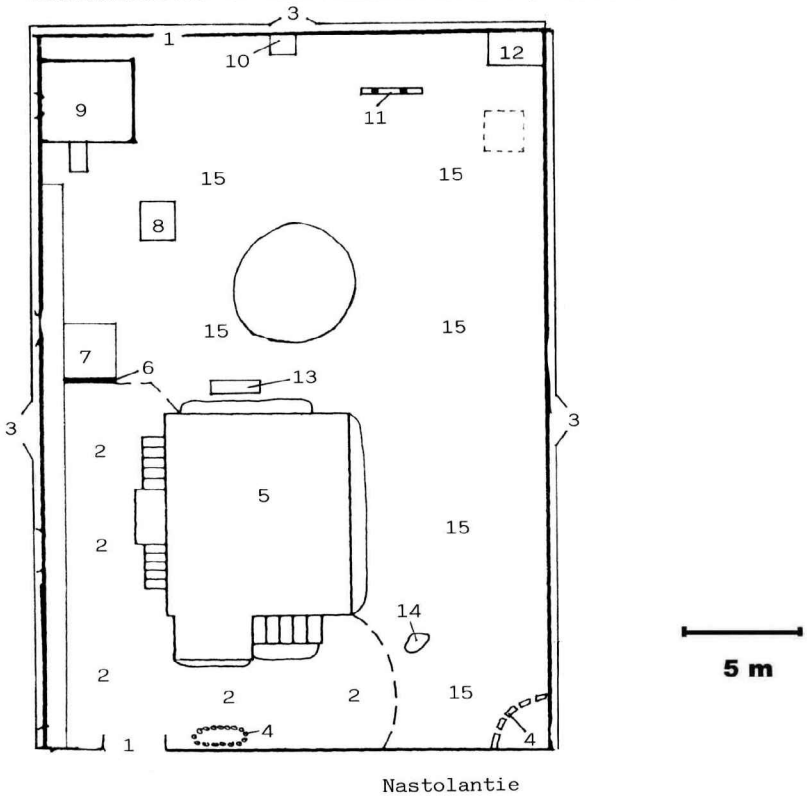

1 Portti ja portinpylväät (metallia)
2 Sepelipinta
3 Muovitettu metalliverkkoaita
4 Luonnonkivireunus
5 Asuinrakennus
6 Näkösuoja-/tukiaita (lautaa)
7 Betonilaatat (oleskelu)
8 Hiekkalaatikko
9 Varasto (piirretty vastaamaan tilannetta vuonna 2001)
10 Grilli
11 Lasten keinu
12 Komposti
13 Puutarhakeinu
14 Kookas luonnonkivi
15 Nurmikko (hoidettu)