Pihakohtainen kasviluettelo. Taulukon oikeanpuoleinen sarake viittaa ao. kasvikarttojen (kevät ja syys; kesä) kukkapenkki- tai istutusaluenumerointiin. Kartat mittakaavassa 1:250 (1 cm kartalla = 2,5 m luonnossa). Karttojen ilmansuunta on pääteltävissä alkuperäisen etelä-pohjoissuuntaisen kiinteistö-karttapohjan asuinrakennuksen merkinnästä "ar" (alkuperäisellä karttapohjalla "oikein päin").

Limingantie 4

* = perinnekasvi



Limingantie 4, pihan puolelta



Valamonruusu, Limingantie 4

	KEVÄTKASVIT	
	Sipuli- ja mukulakasvit	
	Narsissit, *Narcissus* ; lajikkeiden väriluonnehdinta: kehälehdet (ulkoteriö) + torvi (lisäteriö)	
*	Keltanarsissi, *N. pseudonarcissus* -lajikkeet	2, 8 (2 lajiketta, keltainen + keltainen, valkoinen + valkoinen)
	Tähtinarsissi, *N.* x *incomparabilis* -lajikkeet	
	Tunnistamatta	1 (1 lajike)
	Vihkotasetti, *N.* x *medioluteus* -lajikkeet	
	'Geranium'	1
	Pikarililjat, *Fritillaria*	
	Keisarinpikarililja, *F. imperialis*	
*	'Aurora'	1
	Kirjopikarililja, *F. meleagris*	7
	Sahramit, *Crocus*	

Kevätsahrami, *C. vernus* -lajikkeet	5 (2 lajiketta, keltainen, lila)
Tulppaanit, *Tulipa*	
Tarhatulppaanit, *T*. Gesneriana-lajikkeet	
Aikaisia/keskivarhaisia, kukat yksinkertaisia	1 (2 lajiketta, keltainen, punainen)
Perennat	
Sinivuokko, *Hepatica nobilis*	11
* Särkynytsydän, *Dicentra spectabilis*	5
Varjoyrtti, *Pachysandra terminalis*	3
Vuohenjuuret, *Doronicum*	
* Kevätvuohenjuuri, *D. orientale*	4, 5
Vuorenkilvet, *Bergenia*	
Herttavuorenkilpi, *B. cordifolia*	10
perinteiset kevätkasvit 4	kevätkasvit yhteensä 15
KESÄKASVIT	
Perennat ja muutamia 2-vuotisia (lisäksi joitain 1-vuotisia, jotka kylväytyvät itsekseen ja joita pidetään pihoilla koristekasveina) sekä sipuli- ja mukulakasvit	
Akileijat, *Aquilegia*	
* Lehtoakileija, *A. vulgaris*	2
Alvet, *Lysimachia*	
Suikeroalpi, *L . nummularia*	3, 14
Angervot, *Filipendula*	
Mesiangervo, *F. ulmaria*	8
* Harmaamalvikki, *Lavatera thuringiaca*	4, 21
Hiirenporras, *Athyrium filix-femina*	6
* Humala, *Humulus lupulus*	15
* Illakko, *Hesperis matronalis* (2- tai tav. monivuotinen)	11, 13, 17
Jaloangervot, *Astilbe* Arendsii-ryhmän lajikkeet	
Tunnistamatta	16 (3 kpl, 2 lajiketta, vaaleanpunainen, valkoinen)
Jaloritarinkannukset, *Delphinium*- hybr.	
Tunnistamatta	17 (1 lajike, sininen)
Kaunokit, *Centaurea*	
* Vuorikaunokki, *C . montana*	2, 4, 22
Tunnistamatta	2 (1 lajike, lila)
Kullerot, *Trollius*	
* Kullero, *T. europaeus*	2
Kurjenmiekat, *Iris*	
Keltakurjenmiekka, *I . pseudacorus*	7
Siperiankurjenmiekkalajikkeet, *I.* Sibirica-ryhmä	
Tunnistamatta	4 (1 lajike, sinililа)
Kuunliljat, *Hosta*	
* Isoraitakuunlilja, *H. undulata* var. *albomarginata*	2
Jalokuunliljat, *H.* -risteymät	
Tunnistamatta	2 (1 lajike)
* Keltareunakuunlilja, *H.* Fortunei-ryhmä 'Aureomarginata'	3
Käenkaalit, *Oxalis*	
Käenkaali, Ketunleipä, *O. acetosella*	25
Pihakäenkaali, *O. fontana* 'Rufa'	7
Käenkukat, *Lychnis*	
* Palavarakkaus, *L. chalcedonica*	14

Lemmikit, *Myosotis*	
* Puistolemmikki, *M. sylvatica*	8
Liljat, *Lilium*	
* Tarhasarjaliljat, *L* . Maculatum-ryhmän lajikkeet	
Tunnistamatta	6 (1 lajike, keltainen), 16 (1 lajike, tummanoranssi)
* Varjolilja, *L* . *martagon*	7, 23, 25
Lupiinit, *Lupinus*	
* Komealupiini, *L. polyphyllus*	4, 11
* Maahumala, *Glechoma hederacea*	6, 13, 17
Maksaruohot, *Sedum*	
Kaukasianmaksaruoho, *S. spurium*	17
* Myskimalva, *Malva moschata*	6
Pionit, *Paeonia*	
* Jalopionilajikkeet, *P* . Lactiflora-ryhmä	
Tunnistamatta	3, 18, 22 (yht. useita, 2 lajiketta, punainen, vaaleanpunainen, kerrottuja)
* Päivänkakkara, *Leucanthemum vulgare*	2, 4, 8
Raunioyrtit, *Symphytum*	
Ruotsinraunioyrtti, *S.* x *uplandicum*	2
Suopayrtit, *Saponaria*	
Rohtosuopayrtti, *S. officinalis*	
* 'Alba Plena'	22
Töyhtöangervo, *Aruncus dioicus*	24
Unikot, *Papaver*	
* Idänunikkolajikkeet, *P* . Orientale-ryhmä	
Tunnistamatta	16 (1 lajike, oranssinpunainen, musta laikku terälehtien tyvellä, 1-kertainen)
* Valkokarhunköynnös, *Calystegia sepium* ssp. *sepium*	11
* Viiruhelpi, *Phalaris arundinacea* 'Picta'	3, 14
Köynnökset (puuvartiset)	
Kuusamat, *Lonicera*	
* Tuoksuköynnöskuusama, *L* . *caprifolium*	3 (2 kpl)
Köynnöshortensia, *Hydrangea anomala* ssp. *petiolaris*	21 (1 kpl)
Köynnösruusulajikkeet, *Rosa* -hybr.	
'Pohjantähti'	14 (1 kpl)
Pensaat ja varvut	
Jasmikkeet, *Philadelphus*	
Puistojasmike, *P. lewisii* var. *gordonianus*	5 (1 kpl)
Katajat, *Juniperus*	
* Kotikataja, *J* . *communis*	17 (1 kpl)
Pensasangervot, *Spiraea*	
Norjanangervo, *S* . 'Grefsheim'	1 (1 kpl)
Pensashanhikit, *Potentilla* Fruticosa-hybr.	
Tunnistamatta	1 (1 kpl, valkoinen)
Ruusut, *Rosa*	
Pensasruusut	
Ruusu, *Rosa* sp.	7 (2 kpl, 2 lajia)
Luonnonvaraiset, kotimaiset lajit ja lajikkeet	
Koiranruusu, R. *canina*	
* ssp. *dumetorum*	17 (1 kpl)
Muut pensasruusut	

Kurtturuusut	
R. Rugosa-hybr.	
Neilikkaruusut, Grootendorst-lajikkeet	
'Pink Grootendorst'	14 (1 kpl)
Mandariiniruusut, *R.* Moyesii-hybr.	
'Nevada'	7 (1 kpl)
Pimpinallaruusut, *R.* Pimpinellifolia-hybr.	
* 'Plena', juhannusruusu	13, 19 (molemmissa 1 kpl)
Ranskanruusut, *R* . Gallica-hybr.	
* 'Splendens', valamonruusu	13 (1 kpl)
Pikkuruusut, *R.* Chinensis-ryhmän lajikkeet	
Tunnistamatta	7 (1 lajike, punainen)
Ryhmäruusut	
'Queen Elizabeth'	7 (1 kpl)
Syreenit, *Syringa*	
* Pihasyreeni, *S* . *vulgaris*	25 (muutama)
* 'Alba'	25 (muutama)
Puut	
Haavat, poppelit, *Populus*	
* Haapa, *P. tremula*	8, 9, 12 (kaikissa 1 kpl)
Koivut, *Betula*	
* Rauduskoivu, *B* . *pendula*	11 (1 kpl)
Vaahterat, *Acer*	
* Metsävaahtera, *A. platanoides*	12, 23 (molemmissa 1 kpl)
Hyötykasvit	
Marjapensaat: Herukat ja karviaiset, *Ribes*	
* Karviainen, *R. uva-crispa* -lajikkeet	
'Hinnonmäen Keltainen'	11 (3 kpl)
Tunnistamatta	8 (3 kpl, 1 lajike, vihertävä), 13 (1 kpl, punainen)
* Mustaherukka, *R* . *nigrum* -lajikkeet	
Tunnistamatta	8 (2 kpl), 11 (6 kpl), 12 (2 kpl), kaikissa sama lajike
* Punaherukkalajikkeet, *R* . *rubrum* -ryhmä	
Tunnistamatta	8 (2 kpl), 11 (1 kpl), molemmissa sama lajike
Hedelmäpuut	
Aprikoosi, kirsikat, kriikunat ja luumut, *Prunus*	
* Hapankirsikat, *P. cerasus* -lajikkeet	
Tunnistamatta	20 (2 kpl), 23 (1 kpl), molemmissa sama lajike
* Tarhaomenapuut, *Malus domestica* -lajikkeet	
'Keltakaneli'	13 (1 kpl)
'Punakaneli'	13 (1 kpl)
Tunnistamatta	11, 12, 13 (kaikissa 1 kpl, 3 lajiketta),
Muut (pääasiassa monivuotiset ja ne 1- ja 2-vuotiset, jotka kylväytyvät itsestään)	
* Iisoppi, *Hyssopus officinalis*	22
Laukat, sipulit, *Allium*	
* Ruohosipuli, *A. schoenoprasum*	22
* Laventeli, *Lavandula angustifolia*	22
* Liperi, *Levisticum officinale*	22
Mansikat, *Fragaria*	
* Puutarhamansikat, *F* . x *ananassa* -lajikkeet	

Tunnistamatta	3 (1 lajike)
Mintut, *Mentha*	
Piparminttu, *M.* x *piperita*	4
* Mäkimeirami, *Origanum vulgare*	22
* Raparperi, *Rheum rhabarbarum*	22
perinteiset kesäkasvit 43	kesäkasvit yhteensä 78
SYYSKASVIT	
Perennat	
Asterit, *Aster*	
* Pajuasteri, *A.* x *salignus*	6
* Auringontähti, *Telekia speciosa*	3
* Isotähtiputki, *Astrantia major*	
Tunnistamatta	3 (1 lajike)
Leimut, *Phlox*	
* Syysleimu, *P.* Paniculata -ryhmän lajikkeet	5 (2 lajiketta, tummanlila, vaaleanpunainen, keskus valkoinen)
* Lyhtykoiso, *Physalis alkekengi*	9
Nauhukset, *Ligularia*	
Valtikkanauhus, *L. przewalskii*	3
Piiskut, *Solidago*	
* Kanadanpiisku, *S. canadensis*	5
perinteiset syyskasvit 6	syyskasvit yhteensä 8
Perinteiset yhteensä 53	**Kaikki yhteensä 101**

KEVÄT- JA SYYSKASVIT, Limingantie 4

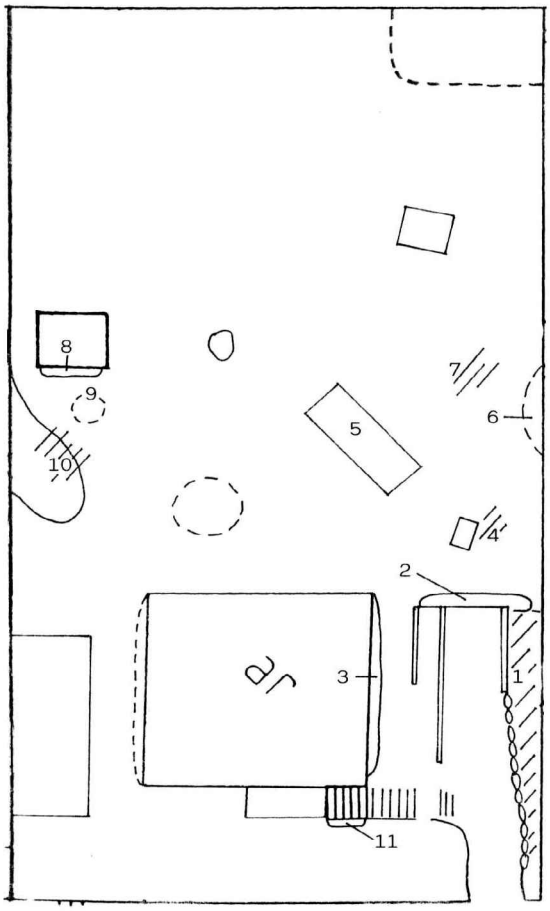

Kasvien kasvualueet ja kohdat

1-3, 5, 8 ja 11 kiinteät kukkapenkit

4, 6-7 ja 9-10 muut alueet ja kohdat (nurmikot, luonnontilaiset kohdat sekä pensaiden ja puiden aluset ja lähiympäristö)

KESÄKASVIT, Limingantie 4

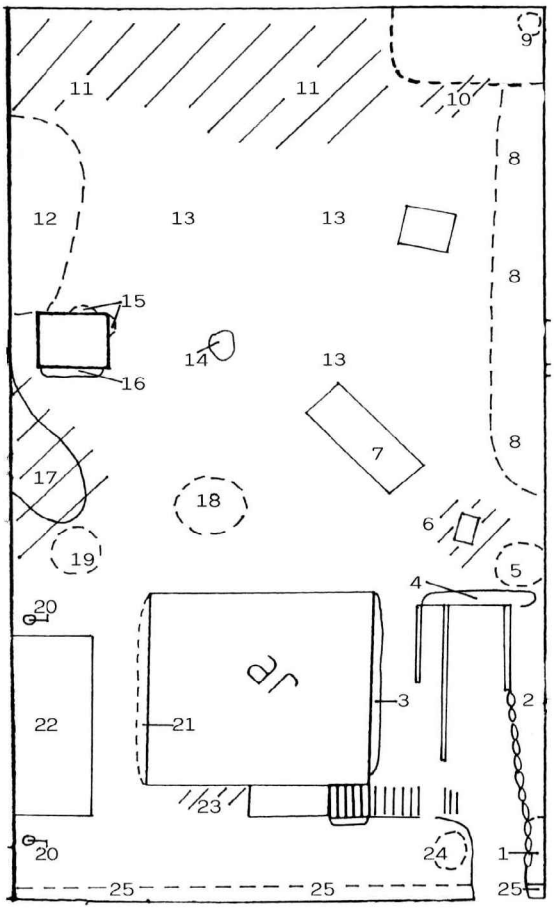

Kasvien kasvualueet ja kohdat

1-4, 7, 16, 18 ja 21 kiinteät kukkapenkit

5-6, 8-15, 17, 19-20 ja 22-25 muut alueet ja kohdat (yhtenäiset istutusalueet, nurmikot, luonnontilaiset kohdat sekä pensaiden ja puiden aluset ja lähiympäristö)

5 m

PIHARAKENNELMAT JA MUUT KIINTEÄT KOHTEET, Limingantie 4

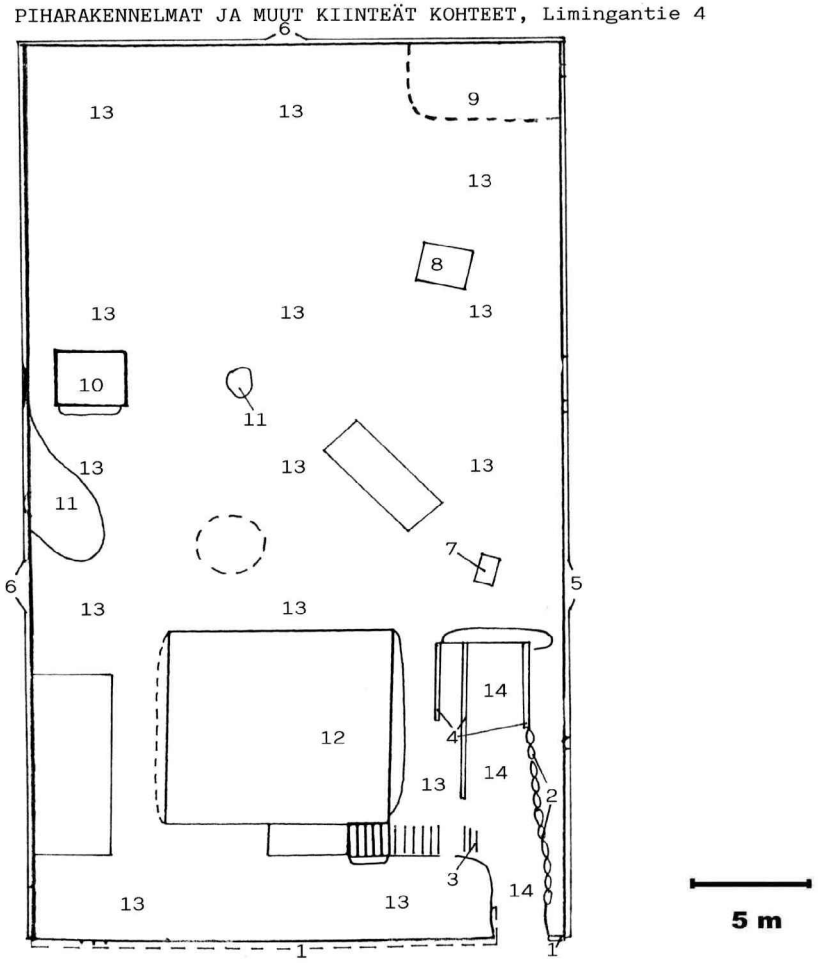

Limingantie

1 Kivimuuri (kookkaita luonnonkiviä/luonnonkivipaaseja, osin muurattu)
2 Luonnonkivireunus
3 Portaat (puuta, kyllästettyjä parruja)
4 Kyllästetty parru
5 Metalliverkkoaita
6 Lauta-aita
7 Koirankoppi
8 Puutarhakeinu
9 Komposti
10 Leikkimökki
11 Kallio
12 Asuinrakennus
13 Nurmikko (hoidettu)
14 Sora-/nurmipinta
Lisäksi puutarhakalusteet (ei kiinteää paikkaa)