Pihakohtainen kasviluettelo. Taulukon oikeanpuoleinen sarake viittaa ao. kasvikarttojen (kevät ja syys; kesä) kukkapenkki- tai istutusaluenumerointiin. Kartat mittakaavassa 1:250 (1 cm kartalla = 2,5 m luonnossa). Karttojen ilmansuunta on pääteltävissä alkuperäisen etelä-pohjoissuuntaisen kiinteistö-karttapohjan asuinrakennuksen merkinnästä "ar" (alkuperäisellä karttapohjalla "oikein päin").

Kauhavankuja 6

* = perinnekasvi



Kauhavankuja 6, tieltä päin



Köynnösruusulajike 'Flammentanz', Kauhavankuja 6

KEVÄTKASVIT

	Sipuli- ja mukulakasvit	
	Balkaninvuokko, *Anemone blanda* -lajikkeet	10 (1 lajike, sininen)
	Helmililjat, *Muscari*	
	Tummahelmililja, *M. armeniacum*	11, 13, 14, 16
	Lumikellot, *Galanthus*	
	Lumikello, *G. nivalis*	15
	Narsissit, *Narcissus* ; lajikkeiden väriluonnehdinta: kehälehdet (ulkoteriö) + torvi (lisäteriö)	
*	Keltanarsissi, *N. pseudonarcissus* -lajikkeet	1, 15 (2 lajiketta, keltainen + keltainen, vaaleankeltainen + keltainen)
	Tähtinarsissi, *N. x incomparabilis* -lajikkeet	
	Tunnistamatta	1 (1 lajike, valkoinen + valkoinen)
	Valkonarsissi, *N. poëticus*	
*	'Actaea'	1
	Vihkotasetti, *N.* x *medioluteus* -lajikkeet	

cf. 'Paperwhite Grandiflora'	1
Pikarililjat, *Fritillaria*	
Kirjopikarililja, *F. meleagris*	1
Sahramit, *Crocus*	
Kevätsahrami, *C. vernus* -lajikkeet	5, 11, 14 (3 lajiketta, keltainen, lila, valkoinen)
Sinililjat, *Scilla*	
* Idänsinililja, *S. siberica*	10
Tulppaanit, *Tulipa*	
Kasvitieteelliset	
Parvitulppaani, *T. tarda*	4
Raitatulppaanit, *T*. Greigii-hybr.	5 (1 lajike, punainen), 13 (1 lajike, puna-valkoinen)
Tarhatulppaanit, *T*. Gesneriana-lajikkeet	
Aikaisia/keskivarhaisia, kukat yksinkertaisia	1, 4, 5, 11, 14, 15 (4 lajiketta, keltainen, oranssi, punainen, valkoinen)
Myöhäisiä, kukat yksinkertaisia	
'Queen of Night'	11, 14, 15
Myöhäisiä, ripsureunaisia (Crispa-tulppaanit)	15 (1 lajike, keltainen)
Perennat	
Imikät, *Pulmonaria*	
Valkotäpläimikkä, *P. saccharata*	16
* Jalokiurunkannus, *Corydalis nobilis*	14
Kevätkaihonkukka, *Omphalodes verna*	12, 15
Sinivuokko, *Hepatica nobilis*	6
Vuorenkilvet, *Bergenia*	
cf. Tarhavuorenkilvet, *Bergenia* -lajikkeet	6 (1 lajike, punainen)
Pensaat ja varvut	
Mahonia, *Mahonia aquifolium*	7 (1 kpl)
* Pikkutalvio, *Vinca minor*	6, 12
perinteiset kevätkasvit 5	kevätkasvit yhteensä 29
KESÄKASVIT	
Perennat ja muutamia 2-vuotisia (lisäksi joitain 1-vuotisia, jotka	
Akileijat, *Aquilegia*	
* Lehtoakileija, *A. vulgaris*	4, 10
Alvet, *Lysimachia*	
Ranta-alpi, *L. vulgaris*	8
Suikeroalpi, *L . nummularia*	13
* Illakko, *Hesperis matronalis* (2- tai tav. monivuotinen)	8, 10
Jaloangervot, *Astilbe* Arendsii-ryhmän lajikkeet	
Tunnistamatta	4 (muutama, 2 lajiketta, vaaleanpunainen, valkoinen)
Kaunokit, *Centaurea*	
* Vuorikaunokki, *C . montana*	10, 13
Kellukat, *Geum*	
* Kyläkellukka, *G. urbanum*	4
* Kielo, *Convallaria majalis*	12
Kotkansiipi, *Matteuccia struthiopteris*	8, 10
Kurjenmiekat, *Iris*	
Keltakurjenmiekka, *I . pseudacorus*	4, 7
Kuunliljat, *Hosta*	
* Kirjokuunlilja, *H. undulata*	13, 15

* Viherkirjokuunlilja, *H*. Fortunei-ryhmä 'Albopicta'	15
Liljat, *Lilium*	
* Tarhasarjaliljat, *L*. Maculatum-ryhmän lajikkeet	
Tunnistamatta	4 (1 lajike, keltainen), 6 (1 lajike), 12 (1 lajike, oranssi)
* Varjolilja, *L*. *martagon*	4, 14
* Maahumala, *Glechoma hederacea*	7, 14, 15
Maksaruohot, *Sedum*	
Vahamaksaruoho, *S. telephium* ssp. *ruprechtii*	13
Pionit, *Paeonia*	
* Jalopionilajikkeet, *P*. Lactiflora-ryhmä	
Tunnistamatta	6 (5 kpl, 1 lajike, aniliininpunainen, kerrottu)
Pähkämöt, *Stachys*	
* Jalopähkämö, *S. grandiflora*	15
* Päivänkakkara, *Leucanthemum vulgare*	4
Päivänliljat, *Hemerocallis*	
* Keltapäivänlilja, *H*. *lilio-asphodelus*	4
Ruusujuuret, *Rhodiola*	
* Punaruusujuuri, *Rhodiola kirilowii* var. *rubra*	15
Sormustinkukat, *Digitalis*	
Pikkusormustinkukka, *D. lutea*	13
* Rohtosormustinkukka, *D. purpurea* (2-vuotinen)	13
Suopayrtit, *Saponaria*	
Rohtosuopayrtti, *S. officinalis*	
* 'Rosea Plena'	4, 6, 13
Särkyneetsydämet (pikkusydämet), *Dicentra*	
Kesäpikkusydän, *D. formosa*	4
Tulikukat, *Verbascum*	
Ukontulikukka, *V. thapsus* (2-vuotinen)	12
Ukonhatut, *Aconitum*	
* Kirjoukonhattu, *A.* x *stoerkianum* 'Bicolor'	4
Köynnökset (puuvartiset)	
Köynnösruusulajikkeet, *Rosa*-hybr.	
'Flammentanz'	2 (2 kpl)
Kärhöt, *Clematis*	
Jalo- (*C*. Jackmanii-ryhmä) ja loistokärhö (*C.* Lanuginosa- ja *C.* Patens-ryhmä) lajikkeet, suurikukkaisia	
'Jackmanii'	13 (1 kpl)
Tunnistamatta	12 (1 kpl, sininen)
Viiniköynnökset, *Vitis*	
Viiniköynnöslajikkeet, *V.* -hybr.	
'Beta'	13 (1 kpl
Villiviinit, *Parthenocissus*	
* Säleikkövilliviini, *P*. *inserta*	16
Pensaat ja varvut	
Alppiruusut, *Rhododendron*	
Alppiruusu, *Rhododendron* sp.	3 (1 kpl, valkoinen)
Aroniat, *Aronia*	
Marja-aronia, *A. mitchurinii* 'Viking'	10 (1 kpl)
Jasmikkeet, *Philadelphus*	
Tähtijasmike, *P. lewisii* var. *lewisii* 'Waterton'	7 (1 kpl)
Kuusamat, *Lonicera*	
* Sinikuusama, *L. caerulea*	7 (5 kpl)
Marjakuuset, *Taxus*	

Kartiomarjakuusi, *T.* x *media*	7 (1 kpl)
Marjaomenapensas, *Malus toringo* var. *sargentii*	11 (1 kpl)
Orapihlajat, *Crataegus*	
* Aitaorapihlaja, *C. grayana*	17 (raja-aitana)
Pensasangervot, *Spiraea*	
Koivuangervo, *S. betulifolia*	14 (1 kpl)
Norjanangervo, *S.* 'Grefsheim'	9 (1 kpl)
Ruusut, *Rosa*	
Ryhmäruusut	
Tunnistamatta	12 (2 kpl, 1 lajike, vaaleanpunainen)
Syreenit, *Syringa*	
* Pihasyreeni, *S. vulgaris*	7 (useita), 10 (muutama rajalla)
* 'Alba'	7 (2 kpl)
Tuoksuvatukka, *Rubus odoratus*	5
Puut	
Koivut, *Betula*	
Sokerikoivu, *B. lenta*	7 (1 kpl)
Hyötykasvit	
Marjapensaat: Herukat ja karviaiset, *Ribes*	
* Karviainen, *R. uva-crispa* -lajikkeet	
Tunnistamatta	10 (2 kpl, 2 lajiketta, punainen, vihertävä)
* Mustaherukka, *R. nigrum* -lajikkeet	
Tunnistamatta	7 (1 kpl), 9 (2 kpl), molemmissa sama lajike
* Punaherukkalajikkeet, *R. rubrum* -ryhmä	
Tunnistamatta	9 (1 kpl)
* Valkoherukkalajikkeet, *R. rubrum* -ryhmä	
Tunnistamatta	1, 9, 10 (kaikissa 1 kpl, sama lajike)
Hedelmäpuut	
Aprikoosi, kirsikat, kriikunat ja luumut, *Prunus*	
* Hapankirsikat, *P. cerasus* -lajikkeet	
'Varjomorelli'	14 (1 kpl)
Tunnistamatta	10 (1 kpl)
* Päärynäpuut, *Pyrus communis*- lajikkeet	
Tunnistamatta	9, 11 (molemmissa 1 kpl, ilm. 2 lajiketta)
* Tarhaomenapuut, *Malus domestica* -lajikkeet	
Tunnistamatta	9, 10 (molemmissa 2 kpl, 4 lajiketta)
Muut (pääasiassa monivuotiset ja ne 1- ja 2-vuotiset, jotka kylväytyvät itsestään)	
Laukat, sipulit, *Allium*	
* Ruohosipuli, *A. schoenoprasum*	8
* Liperi, *Levisticum officinale*	8
Mansikat, *Fragaria*	
Kuukausimansikka, *F.vesca* var. *semperflorens*	
Tunnistamatta	12 (1 lajike)
* Puutarhamansikat, *F.* x *ananassa* -lajikkeet	
Tunnistamatta	8, 12, 13 (kaikissa sama lajike)
Mintut, *Mentha*	

Piparminttu, *M.* x *piperita*	8
Viherminttu, *M. spicata*	12
* Parsa, *Asparagus officinalis*	8
* Raparperi, *Rheum rhabarbarum*	5
perinteiset kesäkasvit 35	kesäkasvit yhteensä 70
SYYSKASVIT	
Sipuli- ja mukulakasvit	
* Tiikerililja, *Lilium lancifolium*	14
Perennat	
Asterit, *Aster*	
* Syysasteri, *A. novi-belgii* -lajikkeet	12 (1 lajike, korkeahko, myöhään kukkiva)
Kiertotattaret, *Fallopia*	
Komeamaksaruoho, *Sedum* 'Herbstfreude'	15
* Japanintatar, *F. japonica*	9
* Lyhtykoiso, *Physalis alkekengi*	8
Maksaruohot, *Sedum*	
Noropunatähkä, *Liatris spicata* -lajikkeet	12 (1 lajike, lilanpunainen)
Piiskut, *Solidago*	
* Kanadanpiisku, *S. canadensis*	3, 6
Päivänhatut, *Rudbeckia*	
* Kultapallo, *R. laciniata* 'Goldball'	3
Röyhytattaret, *Aconogonon*	
* Laavatatar, *A. weyrichii*	2
Pensaat ja varvut	
Hortensiat, *Hydrangea*	
Pallohortensia, *H. arborescens*	
'Grandiflora'	kesäalue 9 (1 kpl)
perinteiset syyskasvit 7	syyskasvit yhteensä 10
Perinteiset yhteensä 47	**Kaikki yhteensä 109**

KEVÄT- JA SYYSKASVIT, Kauhavankuja 6

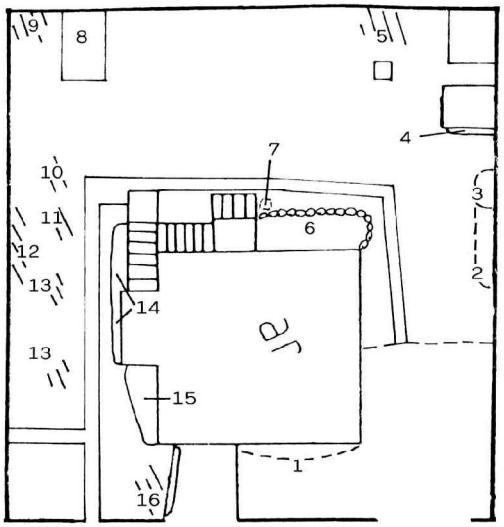

Kauhavankuja

Kasvien kasvualueet ja kohdat

1-4, 6-8 ja 14-15 kiinteät kukkapenkit
5, 9-13 ja 16 muut alueet ja kohdat (nurmikot, luonnontilaiset kohdat sekä pensaiden ja puiden aluset ja lähiympäristö)

5 m

KESÄKASVIT, Kauhavankuja 6

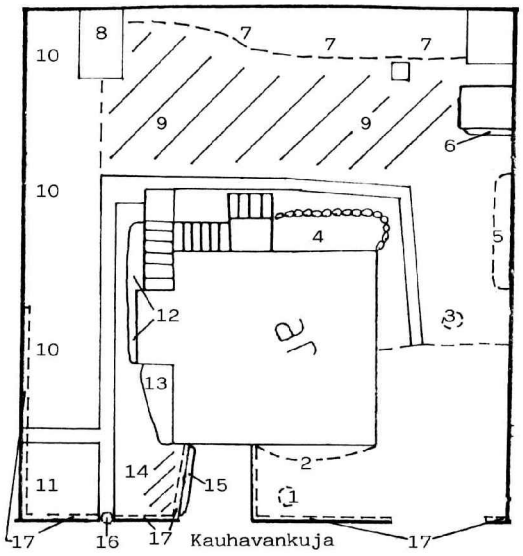

Kasvien kasvualueet ja kohdat

2, 4-6, 8, 12-13 ja 15 kiinteät kukkapenkit

1, 3, 7, 9-11, 14 ja 16-17 muut alueet ja kohdat (yhtenäiset istutusalueet, nurmikot, luonnontilaiset kohdat sekä pensaiden ja puiden aluset ja lähiympäristö)

5 m

PIHARAKENNELMAT JA MUUT KIINTEÄT KOHTEET, Kauhavankuja 6

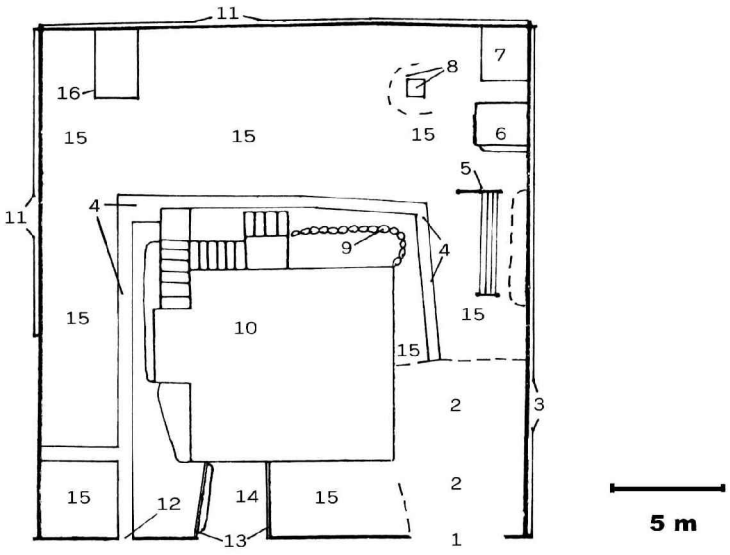

Kauhavankuja

1 Portti ja portinpylväät (metallia)
2 Hiekka-/sorapinta
3 Metallilanka-aita
4 Pesubetonilaatat
5 Pyykinkuivaus-/tuuletusteline
6 Leikkimökki
7 Komposti
8 Grilli, oleskelu
9 Luonnonkivireunus
10 Asuinrakennus
11 Lauta-aita
12 Portti ja kaari (metallia)
13 Betonimuuri
14 Betoniluiska
15 Nurmikko (hoidettu)
16 Puureunus (lautaa)