Pihakohtainen kasviluettelo. Taulukon oikeanpuoleinen sarake viittaa ao. kasvikarttojen (kevät ja syys; kesä) kukkapenkki- tai istutusaluenumerointiin. Kartat mittakaavassa 1:250 (1 cm kartalla = 2,5 m luonnossa). Karttojen ilmansuunta on pääteltävissä alkuperäisen etelä-pohjoissuuntaisen kiinteistö-karttapohjan asuinrakennuksen merkinnästä "ar" (alkuperäisellä karttapohjalla "oikein päin").

Ilmattarentie 6

* = perinnekasvi



Ilmattarentie 6 Ilmattarenkujalta päin



Varjolilja, Ilmattarentie 6

	KEVÄTKASVIT	
	Sipuli- ja mukulakasvit	
	Helmililjat, *Muscari*	
	Hentohelmililja, *M. botryoides*	
*	'Alba'	5
	Tummahelmililja, *M. armeniacum*	5
	Kevättähdet, *Chionodoxa*	
	Isokevättähti, *C. luciliae*	
	'Alba'	9
	Kiurunkannukset, *Corydalis*	
	Pystykiurunkannus, *C. solida*	5, 8
	Kurjenmiekat, *Iris*	
	Kevätkurjenmiekka, *I. reticulata*	9
	Lumikurjenmiekka, *I. histrioides* 'George'	9
	Mukulaleinikki, *Ranunculus ficaria*	8
	Narsissit, *Narcissus* ; lajikkeiden väriluonnehdinta: kehälehdet (ulkoteriö) + torvi (lisäteriö)	
	Orkideanarsissi, *N. triandrus* -lajikkeet	
	'Thalia'	6, 8, 9, 14
	Syklaaminarsissi, *N. cyclamineus* -lajikkeet	
	'Tête à Tête'	14, 18
	Tähtinarsissi, *N.* x *incomparabilis* -lajikkeet	

'Ice Follies'	6, 9, 15
Valkonarsissi, *N. poëticus*	
* 'Actaea'	9, 15
* 'Flore Pleno'	15
Pikarililjat, *Fritillaria*	
Keisarinpikarililja, *F. imperialis*	
* 'Aurora'	6
Posliinihyasintti, *Puschkinia scilloides* var. *libanotica*	18
Sahramit, *Crocus*	
Kevätsahrami, *C. vernus* -lajikkeet	6, 18 (1 lajike, valkoinen)
Tähtisahrami, *C. tommasinianus*	18
Sinililjat, *Scilla*	
* Idänsinililja, *S. siberica*	5, 7
Tulppaanit, *Tulipa*	
Kasvitieteelliset	
Buharantulppaani, *T. linifolia*	5, 9
Kaukasiantulppaani, *T. undulatifolia*	6
Kreikantulppaani, *T. orphanidea*	6
Kääpiötulppaani, *T. turkestanica*	6, 9
Parvitulppaani, *T. tarda*	1, 6
Tulitulppaanit, *T*. Fosteriana-hybr. 'Purissima'	11
Tarhatulppaanit, *T*. Gesneriana-lajikkeet	
Aikaisia/keskivarhaisia, kukat yksinkertaisia	11, 15 (1 lajike, punainen)
Keskivarhaisia, kukat yksinkertaisia	
'White Dream'	9, 11, 15, 16
Keskivarhaisia/myöhäisiä, liljakukkaisia	
'Aladdin'	6
'White Triumphator'	8
Myöhäisiä, kukat yksinkertaisia	
'Queen of Night'	8
Perennat	
Imikät, *Pulmonaria*	
Imikkä, *P. obscura*	7
* Jalokiurunkannus, *Corydalis nobilis*	4, 18
Kääpiökurjenmiekka, *I*. Pumila -ryhmän lajikkeet	5 (1 lajike, sinilila)
Leimut, *Phlox*	
Rönsyleimu, *P. reptans*	9
Sammalleimu, *P. subulata* -ryhmän lajikkeet	6, 8, 19 (1 lajike, vaaleanpunainen)
Patjarikko, *Saxifraga* Arendsii -ryhmän lajikkeet	8, 9 (1 lajike, punainen), 9 (1 lajike, valkoinen)
Pitkäpalot, *Arabis*	
Kaukasianpitkäpalko, *A. caucasica*	11, 12
Rönsytiarella, *Tiarella cordifolia*	9
Sinivuokko, *Hepatica nobilis*	5
* Särkynytsydän, *Dicentra spectabilis*	14
Tarharistikki, *Aubrieta* -lajikkeet	3 (1 lajike, tummanlila), 8 (1 lajike, punalila)
Vuohenjuuret, *Doronicum*	
* Kevätvuohenjuuri, *D. orientale*	6
Vuokot, *Anemone*	
Valkovuokko, *A. nemorosa*	8, 18
Vuorenkilvet, *Bergenia*	
Herttavuorenkilpi, *B. cordifolia*	3
Pensaat ja varvut	

Mahonia, *Mahonia aquifolium*	2 (muutama)
* Pikkutalvio, *Vinca minor*	17
perinteiset kevätkasvit 9	kevätkasvit yhteensä 46

KESÄKASVIT

Perennat ja muutamia 2-vuotisia (lisäksi joitain 1-vuotisia, jotka kylväytyvät itsekseen ja joita pidetään pihoilla koristekasveina) sekä sipuli- ja mukulakasvit

Akileijat, *Aquilegia*	
Jaloakileijat, *A* .-lajikkeet	
Tunnistamatta	7, 32 (molemmissa sama lajike, 2-värinen, tummanlila + vaalea)
* Lehtoakileija, *A. vulgaris*	2, 6, 7, 16, 26, 29, 32
Alvet, *Lysimachia*	
Suikeroalpi, *L* . *nummularia*	8
Tarha-alpi, *L* . *punctata*	12, 32
Apilat, *Trifolium*	
Metsäapila, *T. medium*	6, 7
* Harmaamalvikki, *Lavatera thuringiaca*	7, 10, 12, 29, 32
Hopeahärkki, *Cerastium tomentosum*	1, 2, 6, 7, 10, 22, 39
* Humala, *Humulus lupulus*	17
* Illakko, *Hesperis matronalis* (2- tai tav. monivuotinen)	7, 32
* Jalokallioinen, *Erigeron speciosus* -lajikkeet	
Tunnistamatta	7 (1 lajike, vaaleanlila)
Jaloritarinkannukset, *Delphinium*- hybr.	
Tunnistamatta	6, 7, 8 (kaikissa sama lajike, lilansininen), 7 (2 lajiketta, vaaleansininen, valkoinen)
Kaukasiantörmäkukka, *Scabiosa caucasica*	
Tunnistamatta	16 (1 lajike, vaaleanlila)
Kaunokainen, *Bellis perennis*	16
Kaunokit, *Centaurea*	
* Vuorikaunokki, *C* . *montana*	6, 7, 32
Kellot, *Campanula*	
Herttakello, *C. alliariifolia*	7
'Alba'	7
* Kurjenkello, *C.persicifolia*	6, 7, 10, 16
* Ukonkello, *C. latifolia*	32
* 'Alba'	6, 7
* Varsankello, *C. trachelium*	25, 26, 27, 32
* Vuohenkello, *C* . *rapunculoides*	7, 16, 21, 26, 32
Kellukat, *Geum*	
Tulikellukka, *G. coccineum* 'Borisii'	6, 32
* Kielo, *Convallaria majalis*	29
* Konnantatar, *Bistorta major*	8, 24
Kurjenmiekat, *Iris*	
Kuningatarkurjenmiekka, *I* . *sanguinea*	3
Siperiankurjenmiekkalajikkeet, *I.* Sibirica-ryhmä	
Tunnistamatta	3, 32 (molemmissa sama lajike, sininen), 3 (1 lajike, valkoinen)
Kurjenpolvet, *Geranium*	
* Kyläkurjenpolvi, *G. pratense*	7, 26

*	'Album'	10
	Metsäkurjenpolvi, *G. sylvaticum*	10, 32
	Tuoksukurjenpolvi, *G. macrorrhizum*	8, 11
*	Verikurjenpolvi, *G. sanguineum*	8, 16
	Tunnistamatta	8 (1 lajike, matalahko)
	Käenkukat, *Lychnis*	
	Harmaakäenkukka, *L. coronaria* (2-vuotinen)	16
*	Palavarakkaus, *L. chalcedonica*	6
	Kärsämöt, *Achillea*	
*	Koreakärsämö, *A. ptarmica* f. *multiplex*	6
	Laukat, *Allium*	
	Nurmilaukka, *A. oleraceum*	26
	Ukkolaukka, *A. aflatunense*	32
	Lemmikit, *Myosotis*	
*	Puistolemmikki, *M. sylvatica*	10, 29, 32
	Liljat, *Lilium*	
*	Ruskolilja, *L . bulbiferum*	6
*	cf. Sahramililja, *L. bulbiferum* ssp. *croceum*	6
*	Tarhasarjaliljat, *L .* Maculatum-ryhmän lajikkeet	
	Tunnistamatta	6 (2 lajiketta, oranssinpunainen, valkoinen)
*	Varjolilja, *L . martagon*	2, 6, 7, 8
	Lupiinit, *Lupinus*	
*	Komealupiini, *L. polyphyllus*	32
*	Maahumala, *Glechoma hederacea*	7, 31, 32
	Maksaruohot, *Sedum*	
	Kamtsatkanmaksaruoho, *S. kamtschaticum*	7
	Kaukasianmaksaruoho, *S. spurium*	6
	Keltamaksaruoho, *S. acre*	2, 4
*	Siperianmaksaruoho, *S. aizoon*	6
	Mirrinminttu, *Nepeta* x f*aassenii*	10, 16
	Neidonkieli, *Echium vulgare* (2-vuotinen)	8, 21
	Pietaryrtit, *Tanacetum*	
	Punapäivänkakkara, *T.* Coccineum-lajikkeet	
	Tunnistamatta	6 (1 lajike, tummanpunainen)
	Pionit, *Paeonia*	
*	Jalopionilajikkeet, *P .* Lactiflora-ryhmä	
	Tunnistamatta	6, 29 (molemmissa 1 kpl, sama lajike, vaaleahkon aniliininpunainen, kerrottu), 6 (1 kpl, valkoinen, kerrottu)
	Pähkämöt, *Stachys*	
*	Jalopähkämö, *S. grandiflora*	6, 32
*	Päivänkakkara, *Leucanthemum vulgare*	2, 3, 6, 10, 16, 21, 32
	Päivänliljat, *Hemerocallis*	
*	Rusopäivänlilja, *H . fulva*	3
	Tarhapäivänliljat, *H.* -lajikkeet	
	Tunnistamatta	3 (1 lajike, oranssinkeltainen)
	Rikot, *Saxifraga*	
	Varjorikko, *S. umbrosa*	10
	Sinilatvat, *Polemonium*	
*	Lehtosinilatva, *P. caeruleum*	32
	Suopayrtit, *Saponaria*	
	Kivikkosuopayrtti, *S. ocymoides*	6, 7, 10
*	Rohtosuopayrtti, *S. officinalis*	6, 10

Särkyneetsydämet (pikkusydämet), *Dicentra*	
Kesäpikkusydän, *D. formosa*	16
Tarhaväriminttu, *Monarda* -lajikkeet	
'Cambridge Scarlet'	7
Tyräkit, *Euphorbia*	
Kultatyräkki, *E. polychroma*	16
Tädykkeet, *Veronica*	
Rantatädyke, *V. longifolia*	7, 26, 32
'Alba'	7
Rohtotädyke, *V. officinalis*	1, 39
Ukonhatut, *Aconitum*	
* Tarhaukonhattu, *A* . x *stoercianum*	7
Ukonputket, *Heracleum*	
Persianjättiputki, *H. persicum* ("Tromssanpalmu")	24
Unikot, *Papaver*	
* Idänunikkolajikkeet, *P*. Orientale-ryhmä	
Tunnistamatta	6 (1 lajike)
Köynnökset (puuvartiset)	
Kuusamat, *Lonicera*	
* Tuoksuköynnöskuusama, *L* . *caprifolium*	17 (2 kpl)
Köynnösruusulajikkeet, *Rosa* -hybr.	
'Pohjantähti'	5 (1 kpl)
Kärhöt, *Clematis*	
Luonnonlajit ja lajikkeet, pienikukkaisia	
Alppikärhö, *C. alpina*	5 (1 kpl)
Jalo- (*C* . Jackmanii-ryhmä) ja loistokärhö (*C.* Lanuginosa- ja *C.* Patens-ryhmä) lajikkeet, suurikukkaisia	
'Jackmanii'	5, 8 (molemmissa 1 kpl)
Tunnistamatta	8 (1 lajike, sininen)
Villiviinit, *Parthenocissus*	
* Säleikkövilliviini, *P* . *inserta*	5
Pensaat ja varvut	
Alppiruusut, *Rhododendron*	
Puistoalppiruusut, *R* . Catawbiense-hybr.	
'Grandiflorum'	2 (1 kpl)
Aroniat, *Aronia*	
Marja-aronia, *A. mitchurinii* 'Viking'	8 (1 kpl)
Hernepensaat, *Caragana*	
* Siperianhernepensas, *C. arborescens*	36 (1 kpl)
Jasmikkeet, *Philadelphus*	
* Pihajasmike, *P. coronarius*	2, 21 (molemmissa 1 kpl)
Tähtijasmike, *P. lewisii* var. *lewisii* 'Waterton'	21 (1 kpl)
* Lumimarja, *Symphoricarpos albus*	35 (1 kpl, oli vielä kesällä 2001, ei enää 2002)
Pajut, *Salix*	
Riipparaita, *S. caprea* 'Pendula'	38 (1 kpl)
Pensasangervot, *Spiraea*	
* Idänvirpiangervo, *S* . *chamaedryfolia*	8 (1 kpl), 9 (muutama)
Koivuangervo, *S* . *betulifolia*	36 (2 kpl)
Mökinangervo, *S.* x *rosalba*	21, 36 (molemmissa muutama)
Norjanangervo, *S* . 'Grefsheim'	36 (muutama)
Ruusut, *Rosa*	
Peittoruusut (maanpeiteruusut)	
'Easy Cover'	8 (1 kpl)

	Pensasruusut	
	Ruusu, *Rosa* sp.	36 (1 kpl)
	Kurtturuusut	
*	Kurtturuusu, *R. rugosa*	21 (1 kpl)
	R. Rugosa-hybr.	
*	Neuvoksenruusu, *R* . x *spaethiana*	20 (1 kpl)
	Neidonruusut, *R* . Alba-hybr.	
*	'Minette', mustialanruusu	17, 26 (molemmissa 1 kpl)
*	'Suaveolens' ('Semiplena')	38 (1 kpl)
	Pimpinallaruusut, *R.* Pimpinellifolia-hybr.	
	'Ensi'	21 (1 kpl)
*	'Plena', juhannusruusu	22 (muutama)
*	'Poppius', suviruusu	38 (1 kpl)
	Ranskanruusut, *R* . Gallica-hybr.	
*	'Splendens', valamonruusu	2, 21 (molemmissa 1 kpl)
	Sammalruusut, *R.* Muscosa-hybr.	
	Tunnistamatta	8 (1 kpl)
	Ryhmäruusut	
	'Bonica 82'	8, 21 (molemmissa 2 kpl)
	'Weisse Wolke'	8 (2 kpl)
	Tunnistamatta	8 (1 kpl, ilm. valkoinen)
	Syreenit, *Syringa*	
*	Pihasyreeni, *S* . *vulgaris*	2 (2 kpl, leviää naapurista), 9 (muutama), 33, 34 (molemmissa 2 kpl), 38 (1 kpl)
*	'Alba'	23 (useita, maja)
*	Unkarinsyreeni, *S. josikaea*	21 (1 kpl)
	Tuoksuvatukka, *Rubus odoratus*	36
	Vaahterat, *Acer*	
	Mongolianvaahtera, *A. tataricum* ssp. *ginnala*	33 (1 kpl)
*	Viitapihlaja-angervo, *Sorbaria sorbifolia*	14 (muutama)
	Puut	
	Koivut, *Betula*	
*	Hieskoivu, *B* . *pubescens*	18 (1 kpl)
*	Rauduskoivu, *B* . *pendula*	28, 30 (molemmissa 1 kpl)
	Kuuset, *Picea*	
*	Euroopankuusi, *P* . *abies* ssp. *abies*	33 (1 kpl)
	Männyt, *Pinus*	
*	Metsämänty, *P* . *sylvestris*	2 (1 kpl)
*	Siperiansembra, *P. cembra* ssp. *sibirica*	13 (1 kpl)
	Orapihlajat, *Crataegus*	
*	Mustamarjaorapihlaja, *Crataegus douglasii*	1, 39 (molemmissa 2 kpl), 37 (1 kpl)
	Pajut, *Salix*	
*	Metsäraita, *S. caprea* ssp. *caprea*	19 (1 kpl)
	Pihlajat, *Sorbus*	
*	Kotipihlaja, *S. aucuparia*	9 (4 kpl), 15, 22 (molemmissa 1 kpl)
*	Tammi, *Quercus robur*	36 (1 kpl)
*	Tuomi, *Prunus padus*	24 (4 kpl)
	Vaahterat, *Acer*	
*	Metsävaahtera, *A. platanoides*	20 (1 kpl), 21 (muutama), 34 (1 kpl)
	Rusovaahtera, *A. platanoides* 'Reitenbachii'	8 (1 kpl)

Hyötykasvit	
Marjapensaat: Herukat ja karviaiset, *Ribes*	
* Karviainen, *R. uva-crispa* -lajikkeet	
'Hinnonmäen Keltainen'	31 (1 kpl)
* Mustaherukka, *R . nigrum* -lajikkeet	
'Melalahti'	31 (1 kpl)
'Öjebyn'	31 (2 kpl)
* Punaherukkalajikkeet, *R . rubrum* -ryhmä	
'Jonkheer van Tets'	31 (1 kpl)
Hedelmäpuut	
Aprikoosi, kirsikat, kriikunat ja luumut, *Prunus*	
* Hapankirsikat, *P. cerasus* -lajikkeet	
'Sikkolan Kirsikka'	31 (1 kpl)
'Varjomorelli'	32 (1 kpl)
Tunnistamatta	32 (1 kpl)
* Kriikuna, *P. domestica* ssp. *insititia*	31, 32 (molemmissa 1 kpl)
* Luumupuut, *P. domestica* -lajikkeet	
'Sinikka'	32 (1 kpl)
Tunnistamatta	32 (1 kpl)
* Tarhaomenapuut, *Malus domestica* -lajikkeet	
'Valkea Kuulas'	32 (1 kpl)
'Åkerö'	31 (1 kpl)
Tunnistamatta	32 (1 kpl)
Muut (pääasiassa monivuotiset ja ne 1- ja 2-vuotiset, jotka kylväytyvät itsestään)	
Ajuruohot, *Thymus*	
* Tarha-ajuruoho, timjami, *T. vulgaris*	16
* Iisoppi, *Hyssopus officinalis*	10, 40 (oli vielä kesällä 2001, ei enää 2002)
* Ruohosipuli, *A. schoenoprasum*	25
* Mäkimeirami, *Origanum vulgare*	26
Rakuuna, *Artemisia dracunculus* -lajikkeet	
'Inodora', venäläinen rakuuna	26
* Raparperi, *Rheum rhabarbarum*	25
Ryytisalvia, *Salvia officinalis*	16, 26
* Saksankirveli, *Myrrhis odorata*	25
Vatukat, *Rubus*	
Puutarhavadelmalajikkeet	
'Preussen'	26
* Vadelma, *R. idaeus*	27
perinteiset kesäkasvit 76	kesäkasvit yhteensä 145
SYYSKASVIT	
Sipuli- ja mukulakasvit	
* Tarhadaaliat, *Dahlia hortensis* -lajikkeet	6 (1 lajike)
* Tiikerililja, *Lilium lancifolium*	6
Perennat	
Asterit, *Aster*	
* Pajuasteri, *A.* x *salignus*	15
cf. Reunusasteri, *A.* Dumosus-ryhmän lajikkeet	7 (1 lajike, matala, hyvin myöhään kukkiva)
* Syysasteri, *A. novi-belgii* -lajikkeet	7, 15 (1 lajike, korkeahko, melko myöhään kukkiva)
Helokit, *Oenothera*	

Iltahelokki, *O. biennis* (2-vuotinen)	15
Kultahelokki, *O. tetragona* cf. 'Fyrverkeri'	15
Isopäivänkakkara, *Leucanthemum* x *superbum*	9
* Isotähtiputki, *Astrantia major*	10, 15
Kaunosilmät, *Coreopsis*	
Syyskaunosilmä, *C. verticillata*	6
Katkerot, *Gentiana*	
Törmäkatkero, *G. septemfida*	7, 16
Kiertotattaret, *Fallopia*	
* Japanintatar, *F. japonica*	kesäalue 24
Leimut, *Phlox*	
* Syysleimu ("maatiaisleimu"), *P. paniculata*	7
* Syysleimu, *P*. Paniculata -ryhmän lajikkeet	6, 11 (3 lajiketta, aniliininpunainen, tummanlila, valkoinen)
Piiskut, *Solidago*	
* Kanadanpiisku, *S. canadensis*	15
Punahattu, *Echinacea purpurea*	7
Päivänhatut, *Rudbeckia*	
* Kultapallo, *R. laciniata* 'Goldball'	13, 16
Röyhytattaret, *Aconogonon*	
* Suomentatar, *A*. x *fennicum*	15
perinteiset syyskasvit 11	syyskasvit yhteensä 20
Perinteiset yhteensä 96	**Kaikki yhteensä 211**

KEVÄT- JA SYYSKASVIT, Ilmattarentie 6

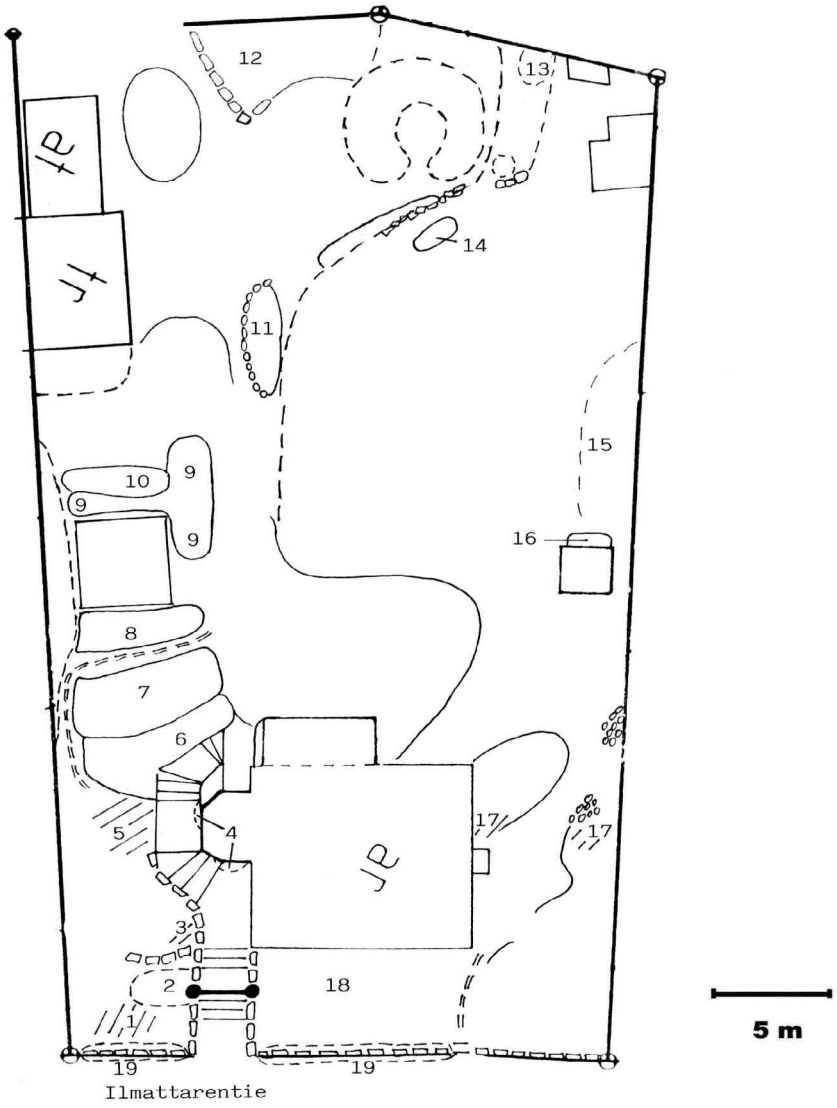

Kasvien kasvualueet ja kohdat

6–12, 14 ja 16 kiinteät kukkapenkit

1–5, 13, 15 ja 17–19 muut alueet ja kohdat (nurmikot, luonnontilaiset kohdat sekä pensaiden ja puiden aluset ja lähiympäristö)

KESÄKASVIT, Ilmattarentie 6

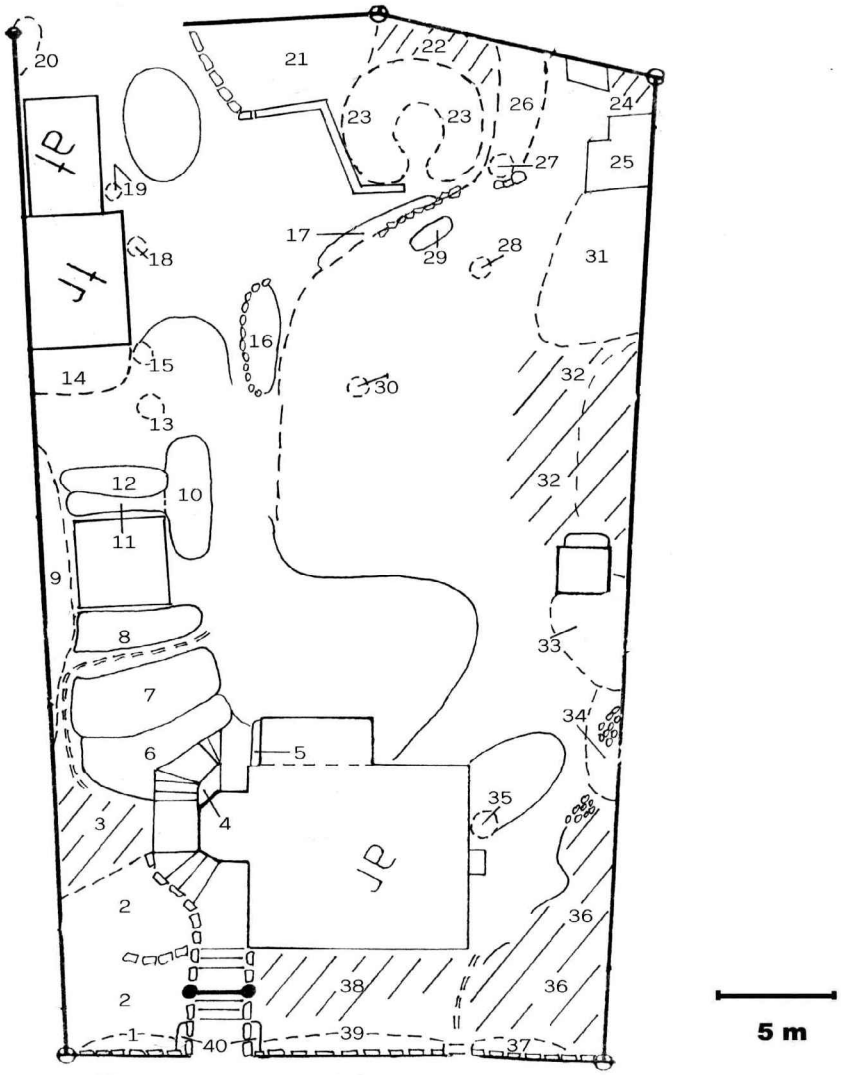

Kasvien kasvualueet ja kohdat

4-8, 10-12, 16, 21, 25, 29 ja 40 kiinteät kukkapenkit

1-3, 9, 13-15, 17-20, 22-24, 26-28 ja 30-39 muut alueet ja kohdat (yhtenäiset istutusalueet, nurmikot, luonnontilaiset kohdat sekä pensaiden ja puiden aluset ja lähiympäristö)

PIHARAKENNELMAT JA MUUT KIINTEÄT KOHTEET, Ilmattarentie 6

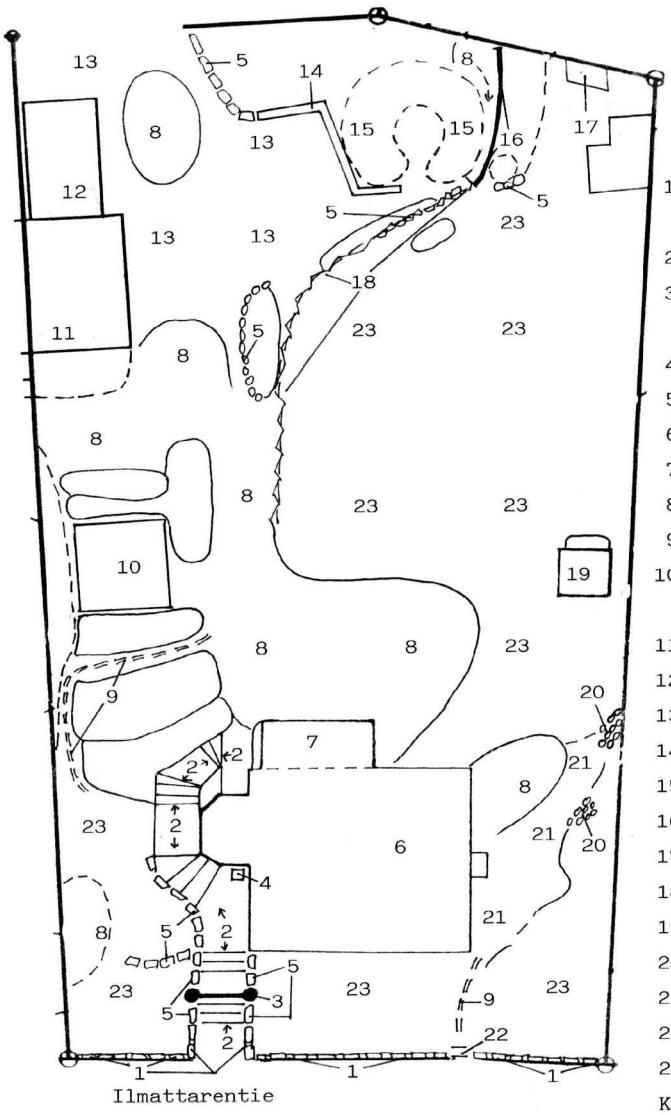

1 Kivimuuri (kookkaita muurattuja luonnonkivipaaseja)
2 Portaikko (betonia)
3 Portti (metallia) ja portinpylväät (betonia)
4 Jäteastia
5 Luonnonkivireunus
6 Asuinrakennus
7 Kuisti
8 Kallio
9 Polku
10 Luonnonkivilaatat/noppakivet (oleskelu)
11 Varasto
12 Autotalli
13 Sorapinta
14 Puureunus (tervatut pölkyt)
15 Syreenimaja
16 Jyrkähkö kallioseinämä
17 Komposti
18 Jyrkähkö rinne/penger
19 Leikkimökki
20 Luonnonkivipinta
21 Hiekkapinta
22 Portaat (luonnonkiveä)
23 Nurmikko (hoidettu)

Kohteet 7 ja 14 piirretty vastaamaan tilannetta vuosina 2000–2002