Pihakohtainen kasviluettelo. Taulukon oikeanpuoleinen sarake viittaa ao. kasvikarttojen (kevät ja syys; kesä) kukkapenkki- tai istutusaluenumerointiin. Kartat mittakaavassa 1:250 (1 cm kartalla = 2,5 m luonnossa). Karttojen ilmansuunta on pääteltävissä alkuperäisen etelä-pohjoissuuntaisen kiinteistö-karttapohjan asuinrakennuksen merkinnästä "ar" (alkuperäisellä karttapohjalla "oikein päin").

Ilmattarenkuja 8

* = perinnekasvi



Ilmattarenkuja 8 tieltä päin



Hansaruusu, Ilmattarenkuja 8

KEVÄTKASVIT	
Sipuli- ja mukulakasvit	
Helmililjat, *Muscari*	
Tummahelmililja, *M. armeniacum*	1, 2
Narsissit, *Narcissus* ; lajikkeiden väriluonnehdinta: kehälehdet (ulkoteriö) + torvi (lisäteriö)	
Syklaaminarsissi, *N. cyclamineus* -lajikkeet	
'Tête à Tête'	11
Tähtinarsissi, *N.* x *incomparabilis* -lajikkeet	
Tunnistamatta	1, 6, 7, 9, 10, 12, 13 (2 lajiketta, valkoinen + keltainen oranssireunainen, valkoinen + oranssi)

Sinililjat, *Scilla*	
* Idänsinililja, *S. siberica*	3, 5 - 8, 12, 13
Tulppaanit, *Tulipa*	
Tarhatulppaanit, *T*. Gesneriana-lajikkeet	
Aikaisia/keskivarhaisia, kukat yksinkertaisia	2, 5, 10, 13 (1 lajike, punainen)
Perennat	
Vuokot, *Anemone*	
Valkovuokko, *A. nemorosa*	8
perinteiset kevätkasvit 1	kevätkasvit yhteensä 7
KESÄKASVIT	
Perennat ja muutamia 2-vuotisia (lisäksi joitain 1-vuotisia, jotka kylväytyvät itsekseen ja joita pidetään pihoilla koristekasveina) sekä sipuli- ja mukulakasvit	
Akileijat, *Aquilegia*	
* Lehtoakileija, *A. vulgaris*	2, 4, 7, 17
Alvet, *Lysimachia*	
Tarha-alpi, *L . punctata*	5
Hopeahärkki, *Cerastium tomentosum*	17
* Illakko, *Hesperis matronalis* (2- tai tav. monivuotinen)	6, 16
Jaloangervot, *Astilbe* Arendsii-ryhmän lajikkeet	
Tunnistamatta	3 (1 kpl, punainen)
Jaloritarinkannukset, *Delphinium*- hybr.	
Tunnistamatta	4 (1 lajike, vaaleansininen)
* Keltamo, *Chelidonium majus*	16
Kurjenmiekat, *Iris*	
Siperiankurjenmiekkalajikkeet, *I*. Sibirica-ryhmä	
Tunnistamatta	6, 7 (molemmissa sama lajike, sininen)
Kuunliljat, *Hosta*	
* Viherkirjokuunlilja, *H*. Fortunei-ryhmä 'Albopicta'	4
Käenkukat, *Lychnis*	
* Palavarakkaus, *L. chalcedonica*	5
Lemmikit, *Myosotis*	
* Puistolemmikki, *M. sylvatica*	13, 16
Liljat, *Lilium*	
* Ruskolilja, *L . bulbiferum*	4, 7
* Tarhasarjaliljat, *L* . Maculatum-ryhmän lajikkeet	
Tunnistamatta	2 (1 lajike, punaoranssi)
* Varjolilja, *L . martagon*	4 - 6, 10, 13, 16
Pietaryrtit, *Tanacetum*	
Punapäivänkakkara, *T.* Coccineum-lajikkeet	
Tunnistamatta	16 (1 lajike, ruusunpunainen)
Pionit, *Paeonia*	
* Jalopionilajikkeet, *P* . Lactiflora-ryhmä	
Tunnistamatta	7 (2 kpl), 13 (1 kpl), molemmissa sama lajike, 2-värinen, vaaleanpunainen + vaaleahkon aniliininpunainen, kerrottu
* Päivänkakkara, *Leucanthemum vulgare*	6, 10, 12, 13, 16
Tädykkeet, *Veronica*	
Nurmitädyke, *V. chamaedrys*	13

Ukonhatut, *Aconitum*	
* Tarhaukonhattu, *A.* x *stoercianum*	7
Ukonputket, *Heracleum*	
Kaukasianjättiputki, *H. mantegazzianum* (2- tai monivuotinen)	6
Unikot, *Papaver*	
* Idänunikkolajikkeet, *P.* Orientale-ryhmä	
Tunnistamatta	4, 16 (molemmissa sama lajike, oranssi, kerrottu)
Köynnökset (puuvartiset)	
Köynnösruusulajikkeet, *Rosa* -hybr.	
'Pohjantähti'	3 (1 kpl)
Kärhöt, *Clematis*	
Jalo- (*C.* Jackmanii-ryhmä) ja loistokärhö (*C.* Lanuginosa- ja *C.* Patens-ryhmä) lajikkeet, suurikukkaisia	
'Jackmanii'	4 (1 kpl)
Villiviinit, *Parthenocissus*	
* Säleikkövilliviini, *P. inserta*	2
Pensaat ja varvut	
Hernepensaat, *Caragana*	
* Siperianhernepensas, *C. arborescens*	14 (raja-aitana)
Jasmikkeet, *Philadelphus*	
* Pihajasmike, *P. coronarius*	8 (3 kpl), 16 (1 kpl)
Kuusamat, *Lonicera*	
* Sinikuusama, *L. caerulea*	6 (4 kpl)
Männyt, *Pinus*	
Vuorimänty, *P. mugo*	6 (3 kpl)
Pensasangervot, *Spiraea*	
Mökinangervo, S. x rosalba	13 (muutama)
Ruusuangervo, S. *japonica* 'Froebelii'	2 (muutama)
Ruusut, *Rosa*	
Pensasruusut	
Luonnonvaraiset, ulkomaiset lajit ja lajikkeet	
Omenaruusu, *R.rubiginosa*	10, 17 (molemmissa 1 kpl)
Muut pensasruusut	
Kurtturuusut	
R. Rugosa-hybr.	
* 'Hansa', hansaruusu	11 (2 kpl)
Pimpinallaruusut, *R.* Pimpinellifolia-hybr.	
* 'Plena', juhannusruusu	11, 16 (molemmissa 1 kpl)
Ryhmäruusut	
Tunnistamatta	3 (1 kpl)
Seljat, *Sambucus*	
* Terttuselja, *S. racemosa*	5 (1 kpl)
Syreenit, *Syringa*	
* Pihasyreeni, *S. vulgaris*	1, 5 (molemmissa 1 kpl), 10 (muutama), 15 (1 kpl), 16 (useita)
* 'Alba'	10 (muutama)
* Puistosyreeni, *S.* x *henryi*	16 (2 kpl, punalila)
Tuoksuvatukka, *Rubus odoratus*	2
* Viitapihlaja-angervo, *Sorbaria sorbifolia*	6 (2 kpl)
Puut	
Hevoskastanja, *Aesculus hippocastanum*	15 (1 kpl)
Koivut, *Betula*	
* Hieskoivu, *B. pubescens*	6 (2 kpl)
* Rauduskoivu, *B. pendula*	5, 6, 10 (kaikissa 1 kpl)

Kuuset, *Picea*	
* Euroopankuusi, *P . abies* ssp. *abies*	5 (2 kpl)
Männyt, *Pinus*	
* Metsämänty, *P . sylvestris*	5 (1 kpl), 6 (3 kpl), 9 (1 kpl)
Pihlajat, *Sorbus*	
* Kotipihlaja, *S. aucuparia*	16 (1 kpl)
Vaahterat, *Acer*	
* Metsävaahtera, *A. platanoides*	1 (useita), 5 (1 kpl), 6 (muutama), 9, 10 (molemmissa 2 kpl), 15 (1 kpl)
* Vuorijalava, *Ulmus glabra*	5 (1 kpl), 13 (muutama taimi), 15, 17 (molemmissa 1 kpl)
Hyötykasvit	
Marjapensaat: Herukat ja karviaiset, *Ribes*	
* Karviainen, *R. uva-crispa* -lajikkeet	
Tunnistamatta	5 (2 kpl, 1 lajike, vihertävä)
Hedelmäpuut	
Aprikoosi, kirsikat, kriikunat ja luumut, *Prunus*	
* Hapankirsikat, *P. cerasus* -lajikkeet	
'Varjomorelli'	13 (3 kpl)
Tunnistamatta	13 (1 kpl)
* Tarhaomenapuut, *Malus domestica* -lajikkeet	
'Huvitus'	5 (1 kpl)
Tunnistamatta	5 (4 kpl), 9 (1 kpl), yht. 4 lajiketta
Muut (pääasiassa monivuotiset ja ne 1- ja 2-vuotiset, jotka kylväytyvät itsestään)	
* Piparjuuri, *Armoracia rusticana*	5
* Raparperi, *Rheum rhabarbarum*	6
* Saksankirveli, *Myrrhis odorata*	5
Vatukat, *Rubus*	
* Vadelma, *R. idaeus*	6, 16
perinteiset kesäkasvit 38	kesäkasvit yhteensä 60
SYYSKASVIT	
Perennat	
Leimut, *Phlox*	
* Syysleimu, *P .* Paniculata -ryhmän lajikkeet	4, 5 (3 lajiketta, lila, vaaleanpunainen, molemmissa valkoinen keskus, valkoinen)
Päivänhatut, *Rudbeckia*	
* Kultapallo, *R. laciniata* 'Goldball'	8, 12
Pensaat ja varvut	
Hortensiat, *Hydrangea*	
Syyshortensia, *H. paniculata* 'Grandiflora'	11 (1 kpl)
perinteiset syyskasvit 2	syyskasvit yhteensä 5
Perinteiset yhteensä 41	**Kaikki yhteensä 72**

KEVÄT- JA SYYSKASVIT, Ilmattarenkuja 8

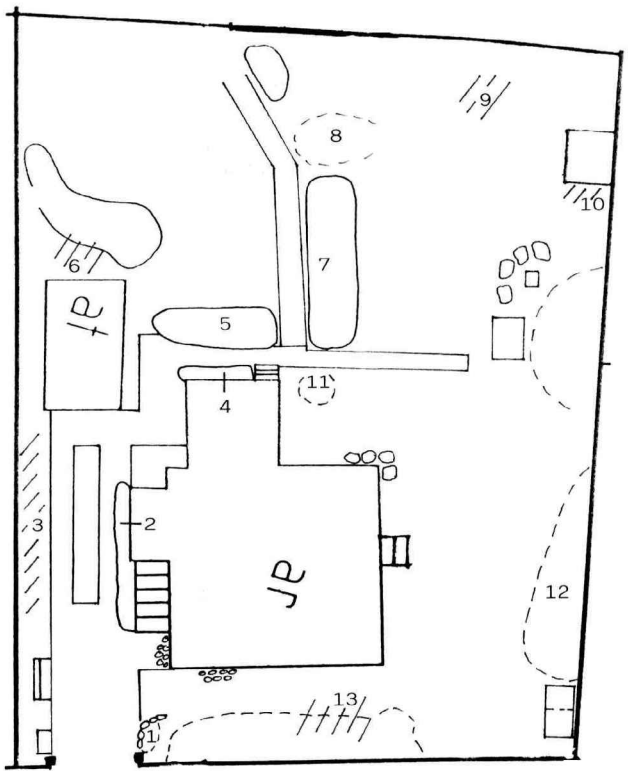

Ilmattarenkuja

5 m

Kasvien kasvualueet ja kohdat

1-2, 4-5 ja 7 kiinteät kukkapenkit

3, 6 ja 8-13 muut alueet ja kohdat (nurmikot, luonnontilaiset kohdat sekä pensaiden ja puiden aluset ja lähiympäristö)

KESÄKASVIT, Ilmattarenkuja 8

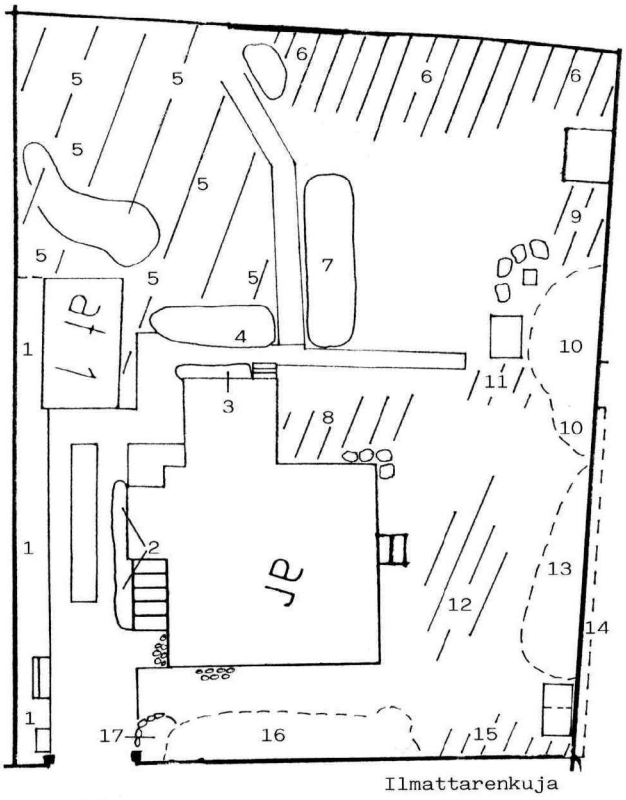

Kasvien kasvualueet ja kohdat

2–4, 7 ja 17 kiinteät kukkapenkit

1, 5–6 ja 8–16 muut alueet ja kohdat (yhtenäiset istutusalueet, nurmikot, luonnontilaiset kohdat sekä pensaiden ja puiden aluset ja lähiympäristö)

5 m

PIHARAKENNELMAT JA MUUT KIINTEÄT KOHTEET, Ilmattarenkuja 8

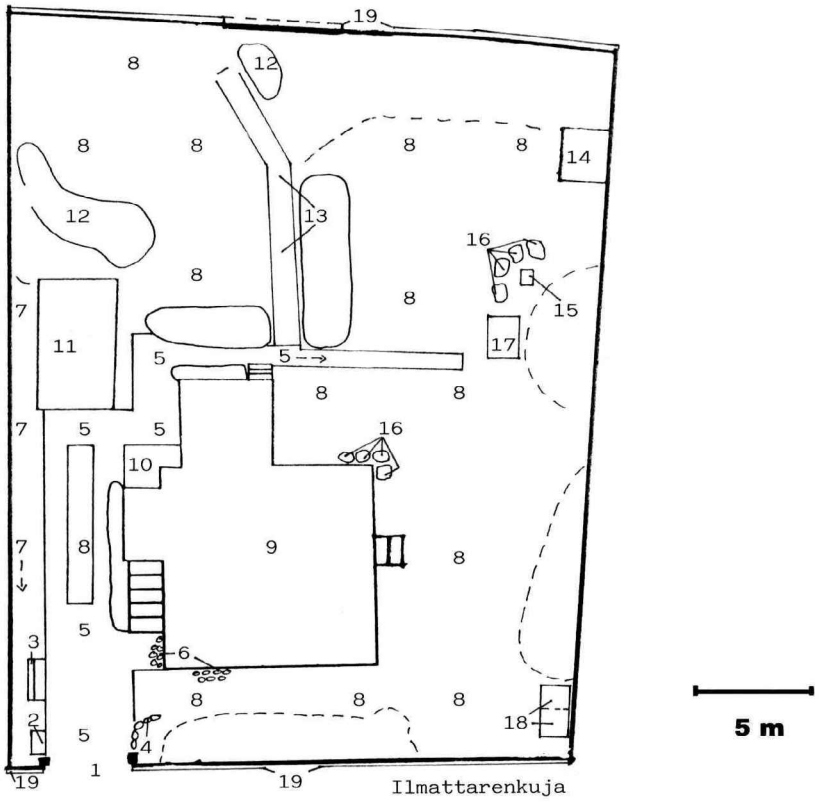

1 Portti (lautaa) ja portinpylväät (betonia)
2 Jäteastia
3 Tomutusteline
4 Luonnonkivireunus
5 Betonilaatat
6 Luonnonkivipinta
7 Nurmi-/sorapinta
8 Nurmikko (hoidettu)
9 Asuinrakennus
10 Betonipinta
11 Autotalli
12 Kallio
13 Liuskekivilaatat
14 Leikkimökki
15 Grilli
16 Kookas luonnonkivi
17 Puutarhakeinu
18 Komposti
19 Lauta-aita