Pihakohtainen kasviluettelo. Taulukon oikeanpuoleinen sarake viittaa ao. kasvikarttojen (kevät ja syys; kesä) kukkapenkki- tai istutusaluenumerointiin. Karttojen ilmansuunta on pääteltävissä alkuperäisen etelä-pohjoissuuntaisen kiinteistökarttapohjan asuinrakennuksen merkinnästä "ar" (alkuperäisellä karttapohjalla "oikein päin").

Ilmattarenkuja 8

* = perinnekasvi



Ilmattarenkuja 8 tieltä päin



Hansaruusu, Ilmattarenkuja 8

KEVÄTKASVIT	
Sipuli- ja mukulakasvit	
Helmililjat, *Muscari*	
Tummahelmililja, *M. armeniacum*	1, 2
Narsissit, *Narcissus* ; lajikkeiden väriluonnehdinta: kehälehdet	
Syklaaminarsissi, *N. cyclamineus* -lajikkeet	
'Tête à Tête'	11
Tähtinarsissi, *N.* x *incomparabilis* -lajikkeet	
Tunnistamatta	1, 6, 7, 9, 10, 12, 13 (2 lajiketta, valkoinen + keltainen oranssireunainen, valkoinen + oranssi)

Sinililjat, *Scilla*	
* Idänsinililja, *S. siberica*	3, 5 - 8, 12, 13
Tulppaanit, *Tulipa*	
Tarhatulppaanit, *T*. Gesneriana-lajikkeet	
Aikaisia/keskivarhaisia, kukat yksinkertaisia	2, 5, 10, 13 (1 lajike, punainen)
Perennat	
Vuokot, *Anemone*	
Valkovuokko, *A. nemorosa*	8
perinteiset kevätkasvit 1	kevätkasvit yhteensä 7
KESÄKASVIT	
Perennat ja muutamia 2-vuotisia (lisäksi joitain 1-vuotisia, jotka kylväytyvät itsekseen ja joita pidetään pihoilla koristekasveina) sekä sipuli- ja mukulakasvit	
Akileijat, *Aquilegia*	
* Lehtoakileija, *A. vulgaris*	2, 4, 7, 17
Alvet, *Lysimachia*	
Tarha-alpi, *L . punctata*	5
Hopeahärkki, *Cerastium tomentosum*	17
* Illakko, *Hesperis matronalis* (2- tai tav. monivuotinen)	6, 16
Jaloangervot, *Astilbe* Arendsii-ryhmän lajikkeet	
Tunnistamatta	3 (1 kpl, punainen)
Jaloritarinkannukset, *Delphinium*- hybr.	
Tunnistamatta	4 (1 lajike, vaaleansininen)
* Keltamo, *Chelidonium majus*	16
Kurjenmiekat, *Iris*	
Siperiankurjenmiekkalajikkeet, *I*. Sibirica-ryhmä	
Tunnistamatta	6, 7 (molemmissa sama lajike, sininen)
Kuunliljat, *Hosta*	
* Viherkirjokuunlilja, *H*. Fortunei-ryhmä 'Albopicta'	4
Käenkukat, *Lychnis*	
* Palavarakkaus, *L. chalcedonica*	5
Lemmikit, *Myosotis*	
* Puistolemmikki, *M. sylvatica*	13, 16
Liljat, *Lilium*	
* Ruskolilja, *L . bulbiferum*	4, 7
* Tarhasarjaliljat, *L* . Maculatum-ryhmän lajikkeet	
Tunnistamatta	2 (1 lajike, punaoranssi)
* Varjolilja, *L . martagon*	4 - 6, 10, 13, 16
Pietaryrtit, *Tanacetum*	
Punapäivänkakkara, *T.* Coccineum-lajikkeet	
Tunnistamatta	16 (1 lajike, ruusunpunainen)
Pionit, *Paeonia*	
* Jalopionilajikkeet, *P*. Lactiflora-ryhmä	
Tunnistamatta	7 (2 kpl), 13 (1 kpl), molemmissa sama lajike, 2-värinen, vaaleanpunainen + vaaleahkon aniliininpunainen, kerrottu
* Päivänkakkara, *Leucanthemum vulgare*	6, 10, 12, 13, 16
Tädykkeet, *Veronica*	
Nurmitädyke, *V. chamaedrys*	13
Ukonhatut, *Aconitum*	
* Tarhaukonhattu, *A.* x *stoercianum*	7

Ukonputket, *Heracleum*	
Kaukasianjättiputki, *H. mantegazzianum* (2- tai monivuotinen)	6
Unikot, *Papaver*	
* Idänunikkolajikkeet, *P*. Orientale-ryhmä	
Tunnistamatta	4, 16 (molemmissa sama lajike, oranssi, kerrottu)
Köynnökset (puuvartiset)	
Köynnösruusulajikkeet, *Rosa* -hybr.	
'Pohjantähti'	3 (1 kpl)
Kärhöt, *Clematis*	
Jalo- (*C*. Jackmanii-ryhmä) ja loistokärhö (*C.* Lanuginosa- ja *C.*	
'Jackmanii'	4 (1 kpl)
Villiviinit, *Parthenocissus*	
* Säleikkövilliviini, *P*. *inserta*	2
Pensaat ja varvut	
Hernepensaat, *Caragana*	
* Siperianhernepensas, *C. arborescens*	14 (raja-aitana)
Jasmikkeet, *Philadelphus*	
* Pihajasmike, *P. coronarius*	8 (3 kpl), 16 (1 kpl)
Kuusamat, *Lonicera*	
* Sinikuusama, *L. caerulea*	6 (4 kpl)
Männyt, *Pinus*	
Vuorimänty, *P. mugo*	6 (3 kpl)
Pensasangervot, *Spiraea*	
Mökinangervo, S. x rosalba	13 (muutama)
Ruusuangervo, S. *japonica* 'Froebelii'	2 (muutama)
Ruusut, *Rosa*	
Pensasruusut	
Luonnonvaraiset, ulkomaiset lajit ja lajikkeet	
Omenaruusu, *R.rubiginosa*	10, 17 (molemmissa 1 kpl)
Muut pensasruusut	
Kurtturuusut	
R. Rugosa-hybr.	
* 'Hansa', hansaruusu	11 (2 kpl)
Pimpinallaruusut, *R.* Pimpinellifolia-hybr.	
* 'Plena', juhannusruusu	11, 16 (molemmissa 1 kpl)
Ryhmäruusut	
Tunnistamatta	3 (1 kpl)
Seljat, *Sambucus*	
* Terttuselja, *S*. *racemosa*	5 (1 kpl)
Syreenit, *Syringa*	
* Pihasyreeni, *S*. *vulgaris*	1, 5 (molemmissa 1 kpl), 10 (muutama), 15 (1 kpl), 16 (useita)
* 'Alba'	10 (muutama)
* Puistosyreeni, *S.* x *henryi*	16 (2 kpl, punalila)
Tuoksuvatukka, *Rubus odoratus*	2
* Viitapihlaja-angervo, *Sorbaria sorbifolia*	6 (2 kpl)
Puut	
Hevoskastanja, *Aesculus hippocastanum*	15 (1 kpl)
Koivut, *Betula*	
* Hieskoivu, *B*. *pubescens*	6 (2 kpl)
* Rauduskoivu, *B*. *pendula*	5, 6, 10 (kaikissa 1 kpl)
Kuuset, *Picea*	
* Euroopankuusi, *P*. *abies* ssp. *abies*	5 (2 kpl)

Männyt, *Pinus*	
* Metsämänty, *P . sylvestris*	5 (1 kpl), 6 (3 kpl), 9 (1 kpl)
Pihlajat, *Sorbus*	
* Kotipihlaja, *S. aucuparia*	16 (1 kpl)
Vaahterat, *Acer*	
* Metsävaahtera, *A. platanoides*	1 (useita), 5 (1 kpl), 6 (muutama), 9, 10 (molemmissa 2 kpl), 15 (1 kpl)
* Vuorijalava, *Ulmus glabra*	5 (1 kpl), 13 (muutama taimi), 15, 17 (molemmissa 1 kpl)
Hyötykasvit	
Marjapensaat: Herukat ja karviaiset, *Ribes*	
* Karviainen, *R. uva-crispa* -lajikkeet	
Tunnistamatta	5 (2 kpl, 1 lajike, vihertävä)
Hedelmäpuut	
Aprikoosi, kirsikat, kriikunat ja luumut, *Prunus*	
* Hapankirsikat, *P. cerasus* -lajikkeet	
'Varjomorelli'	13 (3 kpl)
Tunnistamatta	13 (1 kpl)
* Tarhaomenapuut, *Malus domestica* -lajikkeet	
'Huvitus'	5 (1 kpl)
Tunnistamatta	5 (4 kpl), 9 (1 kpl), yht. 4 lajiketta
Muut (pääasiassa monivuotiset ja ne 1- ja 2-vuotiset, jotka kylvävtyvät itsestään)	
* Piparjuuri, *Armoracia rusticana*	5
* Raparperi, *Rheum rhabarbarum*	6
* Saksankirveli, *Myrrhis odorata*	5
Vatukat, *Rubus*	
* Vadelma, *R. idaeus*	6, 16
perinteiset kesäkasvit 38	kesäkasvit yhteensä 60
SYYSKASVIT	
Perennat	
Leimut, *Phlox*	
* Syysleimu, *P* . Paniculata -ryhmän lajikkeet	4, 5 (3 lajiketta, lila, vaaleanpunainen, molemmissa valkoinen keskus, valkoinen)
Päivänhatut, *Rudbeckia*	
* Kultapallo, *R. laciniata* 'Goldball'	8, 12
Pensaat ja varvut	
Hortensiat, *Hydrangea*	
Syyshortensia, *H. paniculata* 'Grandiflora'	11 (1 kpl)
perinteiset syyskasvit 2	syyskasvit yhteensä 5
Perinteiset yhteensä 41	**Kaikki yhteensä 72**

KEVÄT- JA SYYSKASVIT, Ilmattarenkuja 8

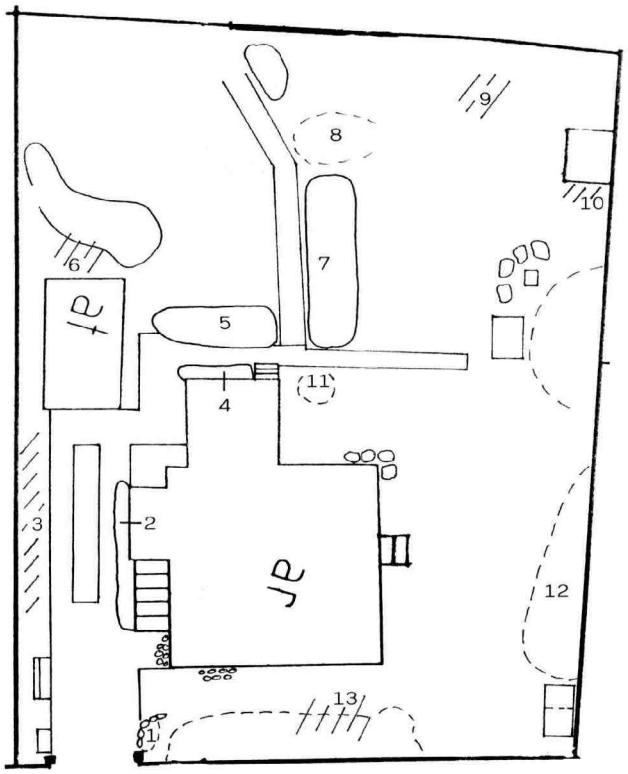

Ilmattarenkuja

5 m

Kasvien kasvualueet ja kohdat

1-2, 4-5 ja 7 kiinteät kukkapenkit
3, 6 ja 8-13 muut alueet ja kohdat
(nurmikot, luonnontilaiset kohdat
sekä pensaiden ja puiden aluset ja
lähiympäristö)

KESÄKASVIT, Ilmattarenkuja 8

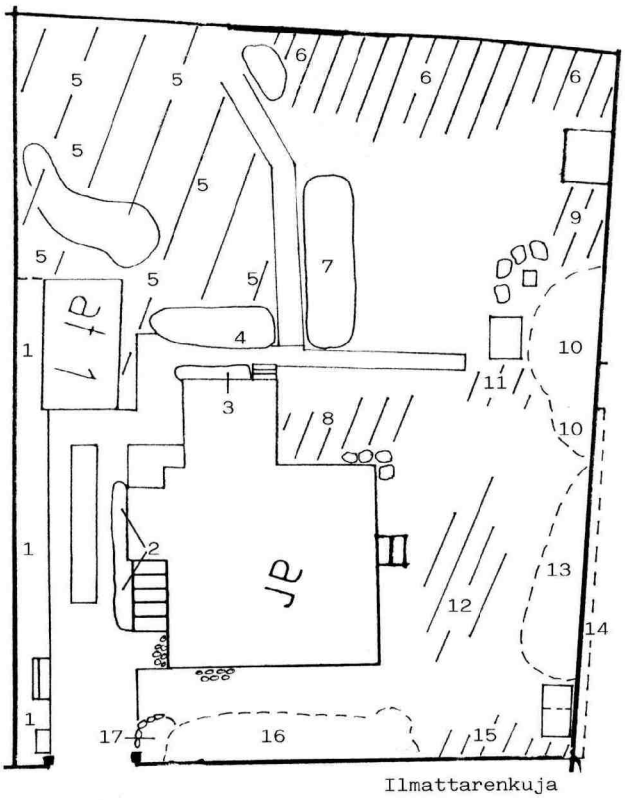

Kasvien kasvualueet ja kohdat

2–4, 7 ja 17 kiinteät kukkapenkit

1, 5–6 ja 8–16 muut alueet ja kohdat (yhtenäiset istutusalueet, nurmikot, luonnontilaiset kohdat sekä pensaiden ja puiden aluset ja lähiympäristö)

5 m

PIHARAKENNELMAT JA MUUT KIINTEÄT KOHTEET, Ilmattarenkuja 8

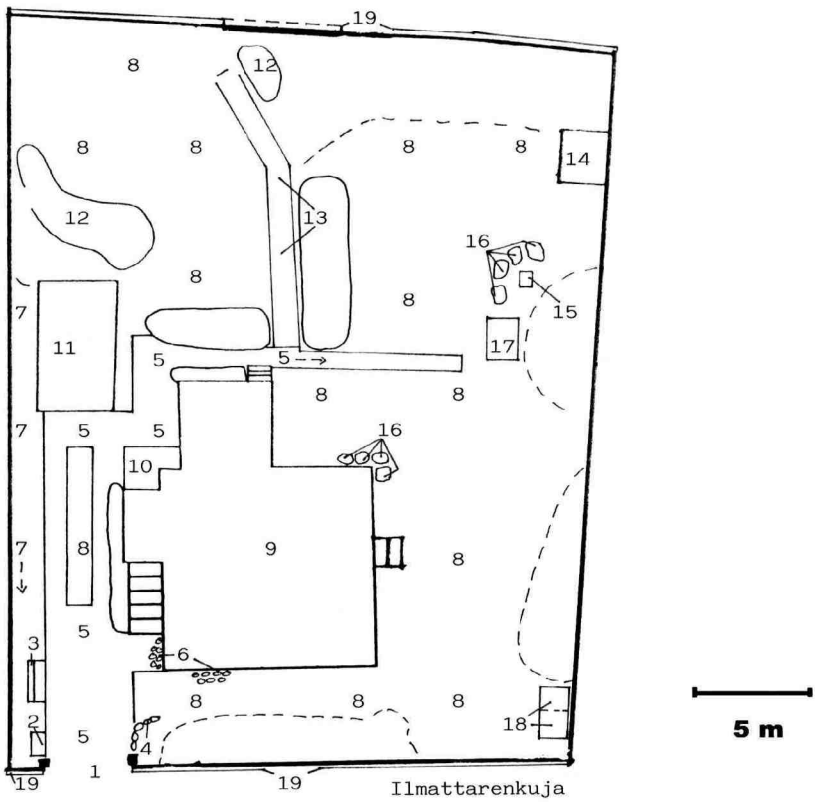

1 Portti (lautaa) ja portinpylväät (betonia)
2 Jäteastia
3 Tomutusteline
4 Luonnonkivireunus
5 Betonilaatat
6 Luonnonkivipinta
7 Nurmi-/sorapinta
8 Nurmikko (hoidettu)
9 Asuinrakennus
10 Betonipinta
11 Autotalli
12 Kallio
13 Liuskekivilaatat
14 Leikkimökki
15 Grilli
16 Kookas luonnonkivi
17 Puutarhakeinu
18 Komposti
19 Lauta-aita

Pihakohtainen kasviluettelo. Taulukon oikeanpuoleinen sarake viittaa ao. kasvikarttojen (kevät ja syys; kesä) kukkapenkki- tai istutusaluenumerointiin. Karttojen ilmansuunta on pääteltävissä alkuperäisen etelä-pohjoissuuntaisen kiinteistökarttapohjan asuinrakennuksen merkinnästä "ar" (alkuperäisellä karttapohjalla "oikein päin").

Ilmattarentie 6

* = perinnekasvi



Ilmattarentie 6 Ilmattarenkujalta päin



Varjolilja, Ilmattarentie 6

	KEVÄTKASVIT	
	Sipuli- ja mukulakasvit	
	Helmililjat, *Muscari*	
	Hentohelmililja, *M. botryoides*	
*	'Alba'	5
	Tummahelmililja, *M. armeniacum*	5
	Kevättähdet, *Chionodoxa*	
	Isokevättähti, *C. luciliae*	
	'Alba'	9
	Kiurunkannukset, *Corydalis*	
	Pystykiurunkannus, *C. solida*	5, 8
	Kurjenmiekat, *Iris*	
	Kevätkurjenmiekka, *I. reticulata*	9
	Lumikurjenmiekka, *I. histrioides* 'George'	9
	Mukulaleinikki, *Ranunculus ficaria*	8
	Narsissit, *Narcissus* ; lajikkeiden väriluonnehdinta: kehälehdet	
	Orkideanarsissi, *N. triandrus* -lajikkeet	
	'Thalia'	6, 8, 9, 14
	Syklaaminarsissi, *N. cyclamineus* -lajikkeet	
	'Tête à Tête'	14, 18
	Tähtinarsissi, *N.* x *incomparabilis* -lajikkeet	
	'Ice Follies'	6, 9, 15

Valkonarsissi, *N. poëticus*	
* 'Actaea'	9, 15
* 'Flore Pleno'	15
Pikarililjat, *Fritillaria*	
Keisarinpikarililja, *F. imperialis*	
* 'Aurora'	6
Posliinihyasintti, *Puschkinia scilloides* var. *libanotica*	18
Sahramit, *Crocus*	
Kevätsahrami, *C. vernus* -lajikkeet	6, 18 (1 lajike, valkoinen)
Tähtisahrami, *C. tommasinianus*	18
Sinililjat, *Scilla*	
* Idänsinililja, *S. siberica*	5, 7
Tulppaanit, *Tulipa*	
Kasvitieteelliset	
Buharantulppaani, *T. linifolia*	5, 9
Kaukasiantulppaani, *T. undulatifolia*	6
Kreikantulppaani, *T. orphanidea*	6
Kääpiötulppaani, *T. turkestanica*	6, 9
Parvitulppaani, *T. tarda*	1, 6
Tulitulppaanit, *T*. Fosteriana-hybr. 'Purissima'	11
Tarhatulppaanit, *T*. Gesneriana-lajikkeet	
Aikaisia/keskivarhaisia, kukat yksinkertaisia	11, 15 (1 lajike, punainen)
Keskivarhaisia, kukat yksinkertaisia	
'White Dream'	9, 11, 15, 16
Keskivarhaisia/myöhäisiä, liljakukkaisia	
'Aladdin'	6
'White Triumphator'	8
Myöhäisiä, kukat yksinkertaisia	
'Queen of Night'	8
Perennat	
Imikät, *Pulmonaria*	
Imikkä, *P. obscura*	7
* Jalokiurunkannus, *Corydalis nobilis*	4, 18
Kääpiökurjenmiekka, *I*. Pumila -ryhmän lajikkeet	5 (1 lajike, sinilila)
Leimut, *Phlox*	
Rönsyleimu, *P. reptans*	9
Sammalleimu, *P. subulata* -ryhmän lajikkeet	6, 8, 19 (1 lajike, vaaleanpunainen)
Patjarikko, *Saxifraga* Arendsii -ryhmän lajikkeet	8, 9 (1 lajike, punainen), 9 (1 lajike, valkoinen)
Pitkäpalot, *Arabis*	
Kaukasianpitkäpalko, *A. caucasica*	11, 12
Rönsytiarella, *Tiarella cordifolia*	9
Sinivuokko, *Hepatica nobilis*	5
* Särkynytsydän, *Dicentra spectabilis*	14
Tarharistikki, *Aubrieta* -lajikkeet	3 (1 lajike, tummanlila), 8 (1 lajike, punalila)
Vuohenjuuret, *Doronicum*	
* Kevätvuohenjuuri, *D. orientale*	6
Vuokot, *Anemone*	
Valkovuokko, *A. nemorosa*	8, 18
Vuorenkilvet, *Bergenia*	
Herttavuorenkilpi, *B. cordifolia*	3

Pensaat ja varvut	
Mahonia, *Mahonia aquifolium*	2 (muutama)
* Pikkutalvio, *Vinca minor*	17
perinteiset kevätkasvit 9	kevätkasvit yhteensä 46
KESÄKASVIT	
Perennat ja muutamia 2-vuotisia (lisäksi joitain 1-vuotisia, jotka kylväytyvät itsekseen ja joita pidetään pihoilla koristekasveina) sekä sipuli- ja mukulakasvit	
Akileijat, *Aquilegia*	
Jaloakileijat, *A* .-lajikkeet	
Tunnistamatta	7, 32 (molemmissa sama lajike, 2-värinen, tummanlila + vaalea)
* Lehtoakileija, *A. vulgaris*	2, 6, 7, 16, 26, 29, 32
Alvet, *Lysimachia*	
Suikeroalpi, *L . nummularia*	8
Tarha-alpi, *L . punctata*	12, 32
Apilat, *Trifolium*	
Metsäapila, *T. medium*	6, 7
* Harmaamalvikki, *Lavatera thuringiaca*	7, 10, 12, 29, 32
Hopeahärkki, *Cerastium tomentosum*	1, 2, 6, 7, 10, 22, 39
* Humala, *Humulus lupulus*	17
* Illakko, *Hesperis matronalis* (2- tai tav. monivuotinen)	7, 32
* Jalokallioinen, *Erigeron speciosus* -lajikkeet	
Tunnistamatta	7 (1 lajike, vaaleanlila)
Jaloritarinkannukset, *Delphinium*- hybr.	
Tunnistamatta	6, 7, 8 (kaikissa sama lajike, lilansininen), 7 (2 lajiketta, vaaleansininen, valkoinen)
Kaukasiantörmäkukka, *Scabiosa caucasica*	
Tunnistamatta	16 (1 lajike, vaaleanlila)
Kaunokainen, *Bellis perennis*	16
Kaunokit, *Centaurea*	
* Vuorikaunokki, *C . montana*	6, 7, 32
Kellot, *Campanula*	
Herttakello, *C. alliariifolia*	7
'Alba'	7
* Kurjenkello, *C.persicifolia*	6, 7, 10, 16
* Ukonkello, *C. latifolia*	32
* 'Alba'	6, 7
* Varsankello, *C. trachelium*	25, 26, 27, 32
* Vuohenkello, *C . rapunculoides*	7, 16, 21, 26, 32
Kellukat, *Geum*	
Tulikellukka, *G. coccineum* 'Borisii'	6, 32
* Kielo, *Convallaria majalis*	29
* Konnantatar, *Bistorta major*	8, 24
Kurjenmiekat, *Iris*	
Kuningatarkurjenmiekka, *I . sanguinea*	3
Siperiankurjenmiekkalajikkeet, *I.* Sibirica-ryhmä	
Tunnistamatta	3, 32 (molemmissa sama lajike, sininen), 3 (1 lajike, valkoinen)
Kurjenpolvet, *Geranium*	
* Kyläkurjenpolvi, *G. pratense*	7, 26
* 'Album'	10
Metsäkurjenpolvi, *G. sylvaticum*	10, 32

Tuoksukurjenpolvi, *G. macrorrhizum*	8, 11
* Verikurjenpolvi, *G. sanguineum*	8, 16
Tunnistamatta	8 (1 lajike, matalahko)
Käenkukat, *Lychnis*	
Harmaakäenkukka, *L. coronaria* (2-vuotinen)	16
* Palavarakkaus, *L. chalcedonica*	6
Kärsämöt, *Achillea*	
* Koreakärsämö, *A. ptarmica* f. *multiplex*	6
Laukat, *Allium*	
Nurmilaukka, *A. oleraceum*	26
Ukkolaukka, *A. aflatunense*	32
Lemmikit, *Myosotis*	
* Puistolemmikki, *M. sylvatica*	10, 29, 32
Liljat, *Lilium*	
* Ruskolilja, *L . bulbiferum*	6
* cf. Sahramililja, *L. bulbiferum* ssp. *croceum*	6
* Tarhasarjaliljat, *L* . Maculatum-ryhmän lajikkeet	
Tunnistamatta	6 (2 lajiketta, oranssinpunainen, valkoinen)
* Varjolilja, *L . martagon*	2, 6, 7, 8
Lupiinit, *Lupinus*	
* Komealupiini, *L. polyphyllus*	32
* Maahumala, *Glechoma hederacea*	7, 31, 32
Maksaruohot, *Sedum*	
Kamtsatkanmaksaruoho, *S. kamtschaticum*	7
Kaukasianmaksaruoho, *S. spurium*	6
Keltamaksaruoho, *S. acre*	2, 4
* Siperianmaksaruoho, *S. aizoon*	6
Mirrinminttu, *Nepeta* x f*aassenii*	10, 16
Neidonkieli, *Echium vulgare* (2-vuotinen)	8, 21
Pietaryrtit, *Tanacetum*	
Punapäivänkakkara, *T.* Coccineum-lajikkeet	
Tunnistamatta	6 (1 lajike, tummanpunainen)
Pionit, *Paeonia*	
* Jalopionilajikkeet, *P* . Lactiflora-ryhmä	
Tunnistamatta	6, 29 (molemmissa 1 kpl, sama lajike, vaaleahkon aniliininpunainen, kerrottu), 6 (1 kpl, valkoinen, kerrottu)
Pähkämöt, *Stachys*	
* Jalopähkämö, *S. grandiflora*	6, 32
* Päivänkakkara, *Leucanthemum vulgare*	2, 3, 6, 10, 16, 21, 32
Päivänliljat, *Hemerocallis*	
* Rusopäivänlilja, *H . fulva*	3
Tarhapäivänliljat, *H.* -lajikkeet	
Tunnistamatta	3 (1 lajike, oranssinkeltainen)
Rikot, *Saxifraga*	
Varjorikko, *S. umbrosa*	10
Sinilatvat, *Polemonium*	
* Lehtosinilatva, *P. caeruleum*	32
Suopayrtit, *Saponaria*	
Kivikkosuopayrtti, *S. ocymoides*	6, 7, 10
* Rohtosuopayrtti, *S. officinalis*	6, 10
Särkyneetsydämet (pikkusydämet), *Dicentra*	
Kesäpikkusydän, *D. formosa*	16

Tarhaväriminttu, *Monarda* -lajikkeet	
'Cambridge Scarlet'	7
Tyräkit, *Euphorbia*	
Kultatyräkki, *E. polychroma*	16
Tädykkeet, *Veronica*	
Rantatädyke, *V. longifolia*	7, 26, 32
'Alba'	7
Rohtotädyke, *V. officinalis*	1, 39
Ukonhatut, *Aconitum*	
* Tarhaukonhattu, *A* . x *stoercianum*	7
Ukonputket, *Heracleum*	
Persianjättiputki, *H. persicum* ("Tromssanpalmu")	24
Unikot, *Papaver*	
* Idänunikkolajikkeet, *P* . Orientale-ryhmä	
Tunnistamatta	6 (1 lajike)
Köynnökset (puuvartiset)	
Kuusamat, *Lonicera*	
* Tuoksuköynnöskuusama, *L* . *caprifolium*	17 (2 kpl)
Köynnösruusulajikkeet, *Rosa* -hybr.	
'Pohjantähti'	5 (1 kpl)
Kärhöt, *Clematis*	
Luonnonlajit ja lajikkeet, pienikukkaisia	
Alppikärhö, *C. alpina*	5 (1 kpl)
Jalo- (*C* . Jackmanii-ryhmä) ja loistokärhö (*C.* Lanuginosa- ja *C.*	
'Jackmanii'	5, 8 (molemmissa 1 kpl)
Tunnistamatta	8 (1 lajike, sininen)
Villiviinit, *Parthenocissus*	
* Säleikkövilliviini, *P* . *inserta*	5
Pensaat ja varvut	
Alppiruusut, *Rhododendron*	
Puistoalppiruusut, *R* . Catawbiense-hybr.	
'Grandiflorum'	2 (1 kpl)
Aroniat, *Aronia*	
Marja-aronia, *A. mitchurinii* 'Viking'	8 (1 kpl)
Hernepensaat, *Caragana*	
* Siperianhernepensas, *C. arborescens*	36 (1 kpl)
Jasmikkeet, *Philadelphus*	
* Pihajasmike, *P. coronarius*	2, 21 (molemmissa 1 kpl)
Tähtijasmike, *P. lewisii* var. *lewisii* 'Waterton'	21 (1 kpl)
* Lumimarja, *Symphoricarpos albus*	35 (1 kpl, oli vielä kesällä 2001, ei enää 2002)
Pajut, *Salix*	
Riipparaita, *S. caprea* 'Pendula'	38 (1 kpl)
Pensasangervot, *Spiraea*	
* Idänvirpiangervo, *S* . *chamaedryfolia*	8 (1 kpl), 9 (muutama)
Koivuangervo, *S* . *betulifolia*	36 (2 kpl)
Mökinangervo, *S.* x *rosalba*	21, 36 (molemmissa muutama)
Norjanangervo, *S* . 'Grefsheim'	36 (muutama)
Ruusut, *Rosa*	
Peittoruusut (maanpeiteruusut)	
'Easy Cover'	8 (1 kpl)
Pensasruusut	
Ruusu, *Rosa* sp.	36 (1 kpl)

	Kurtturuusut	
*	Kurtturuusu, *R. rugosa*	21 (1 kpl)
	R. Rugosa-hybr.	
*	Neuvoksenruusu, *R* . x *spaethiana*	20 (1 kpl)
	Neidonruusut, *R* . Alba-hybr.	
*	'Minette', mustialanruusu	17, 26 (molemmissa 1 kpl)
*	'Suaveolens' ('Semiplena')	38 (1 kpl)
	Pimpinallaruusut, *R.* Pimpinellifolia-hybr.	
	'Ensi'	21 (1 kpl)
*	'Plena', juhannusruusu	22 (muutama)
*	'Poppius', suviruusu	38 (1 kpl)
	Ranskanruusut, *R* . Gallica-hybr.	
*	'Splendens', valamonruusu	2, 21 (molemmissa 1 kpl)
	Sammalruusut, *R.* Muscosa-hybr.	
	Tunnistamatta	8 (1 kpl)
	Ryhmäruusut	
	'Bonica 82'	8, 21 (molemmissa 2 kpl)
	'Weisse Wolke'	8 (2 kpl)
	Tunnistamatta	8 (1 kpl, ilm. valkoinen)
	Syreenit, *Syringa*	
*	Pihasyreeni, *S* . *vulgaris*	2 (2 kpl, leviää naapurista), 9 (muutama), 33, 34 (molemmissa 2 kpl), 38 (1 kpl)
*	'Alba'	23 (useita, maja)
*	Unkarinsyreeni, *S. josikaea*	21 (1 kpl)
	Tuoksuvatukka, *Rubus odoratus*	36
	Vaahterat, *Acer*	
	Mongolianvaahtera, *A. tataricum* ssp. *ginnala*	33 (1 kpl)
*	Viitapihlaja-angervo, *Sorbaria sorbifolia*	14 (muutama)
	Puut	
	Koivut, *Betula*	
*	Hieskoivu, *B* . *pubescens*	18 (1 kpl)
*	Rauduskoivu, *B* . *pendula*	28, 30 (molemmissa 1 kpl)
	Kuuset, *Picea*	
*	Euroopankuusi, *P* . *abies* ssp. *abies*	33 (1 kpl)
	Männyt, *Pinus*	
*	Metsämänty, *P* . *sylvestris*	2 (1 kpl)
*	Siperiansembra, *P. cembra* ssp. *sibirica*	13 (1 kpl)
	Orapihlajat, *Crataegus*	
*	Mustamarjaorapihlaja, *Crataegus douglasii*	1, 39 (molemmissa 2 kpl), 37 (1 kpl)
	Pajut, *Salix*	
*	Metsäraita, *S. caprea* ssp. *caprea*	19 (1 kpl)
	Pihlajat, *Sorbus*	
*	Kotipihlaja, *S. aucuparia*	9 (4 kpl), 15, 22 (molemmissa 1 kpl)
*	Tammi, *Quercus robur*	36 (1 kpl)
*	Tuomi, *Prunus padus*	24 (4 kpl)
	Vaahterat, *Acer*	
*	Metsävaahtera, *A. platanoides*	20 (1 kpl), 21 (muutama), 34 (1 kpl)
	Rusovaahtera, *A. platanoides* 'Reitenbachii'	8 (1 kpl)
	Hyötykasvit	
	Marjapensaat: Herukat ja karviaiset, *Ribes*	

* Karviainen, *R. uva-crispa* -lajikkeet	
'Hinnonmäen Keltainen'	31 (1 kpl)
* Mustaherukka, *R . nigrum* -lajikkeet	
'Melalahti'	31 (1 kpl)
'Öjebyn'	31 (2 kpl)
* Punaherukkalajikkeet, *R . rubrum* -ryhmä	
'Jonkheer van Tets'	31 (1 kpl)
Hedelmäpuut	
Aprikoosi, kirsikat, kriikunat ja luumut, *Prunus*	
* Hapankirsikat, *P. cerasus* -lajikkeet	
'Sikkolan Kirsikka'	31 (1 kpl)
'Varjomorelli'	32 (1 kpl)
Tunnistamatta	32 (1 kpl)
* Kriikuna, *P. domestica* ssp. *insititia*	31, 32 (molemmissa 1 kpl)
* Luumupuut, *P. domestica* -lajikkeet	
'Sinikka'	32 (1 kpl)
Tunnistamatta	32 (1 kpl)
* Tarhaomenapuut, *Malus domestica* -lajikkeet	
'Valkea Kuulas'	32 (1 kpl)
'Åkerö'	31 (1 kpl)
Tunnistamatta	32 (1 kpl)
Muut (pääasiassa monivuotiset ja ne 1- ja 2-vuotiset, jotka kylväytyvät itsestään)	
Ajuruohot, *Thymus*	
* Tarha-ajuruoho, timjami, *T. vulgaris*	16
* Iisoppi, *Hyssopus officinalis*	10, 40 (oli vielä kesällä 2001, ei enää 2002)
* Ruohosipuli, *A. schoenoprasum*	25
* Mäkimeirami, *Origanum vulgare*	26
Rakuuna, *Artemisia dracunculus* -lajikkeet	
'Inodora', venäläinen rakuuna	26
* Raparperi, *Rheum rhabarbarum*	25
Ryytisalvia, *Salvia officinalis*	16, 26
* Saksankirveli, *Myrrhis odorata*	25
Vatukat, *Rubus*	
Puutarhavadelmalajikkeet	
'Preussen'	26
* Vadelma, *R. idaeus*	27
perinteiset kesäkasvit 76	kesäkasvit yhteensä 145

SYYSKASVIT

Sipuli- ja mukulakasvit

* Tarhadaaliat, *Dahlia hortensis* -lajikkeet	6 (1 lajike)
* Tiikerililja, *Lilium lancifolium*	6

Perennat

Asterit, *Aster*	
* Pajuasteri, *A.* x *salignus*	15
cf. Reunusasteri, *A.* Dumosus-ryhmän lajikkeet	7 (1 lajike, matala, hyvin myöhään kukkiva)
* Syysasteri, *A. novi-belgii* -lajikkeet	7, 15 (1 lajike, korkeahko, melko myöhään kukkiva)
Helokit, *Oenothera*	
Iltahelokki, *O. biennis* (2-vuotinen)	15
Kultahelokki, *O. tetragona* cf. 'Fyrverkeri'	15
Isopäivänkakkara, *Leucanthemum* x *superbum*	9

* Isotähtiputki, *Astrantia major*	10, 15
Kaunosilmät, *Coreopsis*	
Syyskaunosilmä, *C. verticillata*	6
Katkerot, *Gentiana*	
Törmäkatkero, *G. septemfida*	7, 16
Kiertotattaret, *Fallopia*	
* Japanintatar, *F. japonica*	kesäalue 24
Leimut, *Phlox*	
* Syysleimu ("maatiaisleimu"), *P. paniculata*	7
* Syysleimu, *P*. Paniculata -ryhmän lajikkeet	6, 11 (3 lajiketta, aniliininpunainen, tummanlila, valkoinen)
Piiskut, *Solidago*	
* Kanadanpiisku, *S. canadensis*	15
Punahattu, *Echinacea purpurea*	7
Päivänhatut, *Rudbeckia*	
* Kultapallo, *R. laciniata* 'Goldball'	13, 16
Röyhytattaret, *Aconogonon*	
* Suomentatar, *A*. x *fennicum*	15
perinteiset syyskasvit 11	syyskasvit yhteensä 20
Perinteiset yhteensä 96	**Kaikki yhteensä 211**

KEVÄT- JA SYYSKASVIT, Ilmattarentie 6

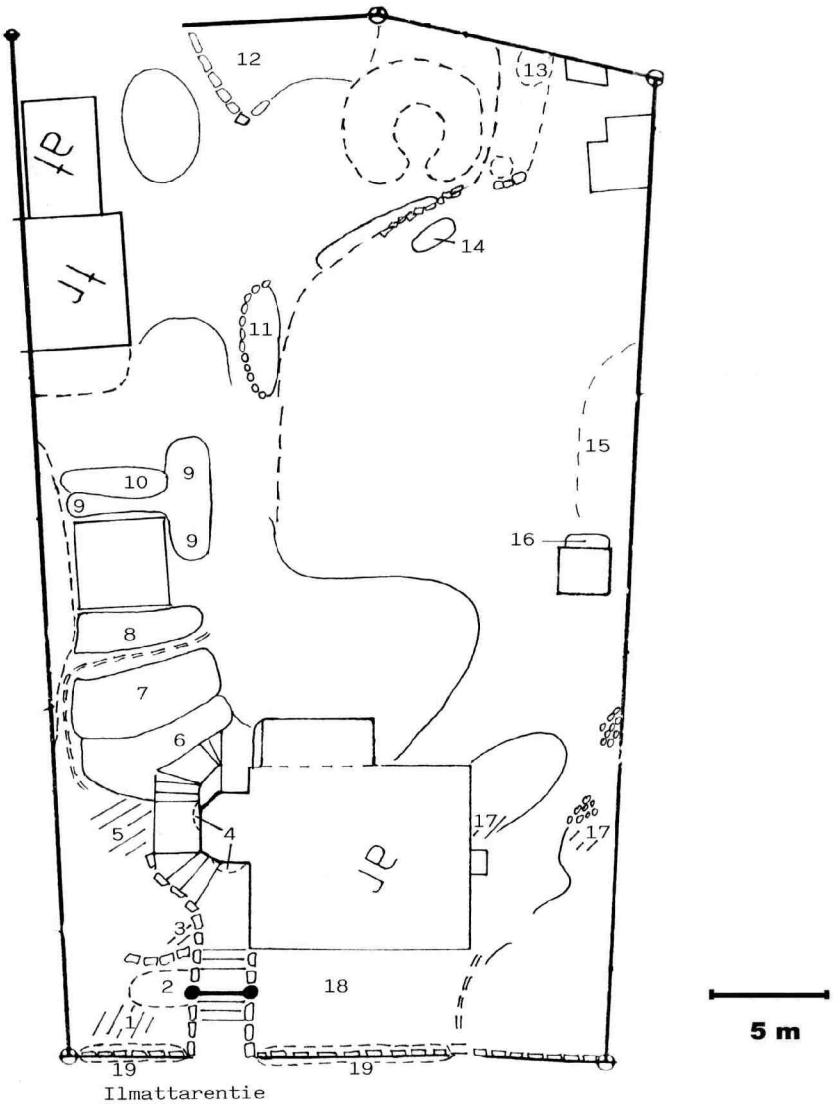

Kasvien kasvualueet ja kohdat

6–12, 14 ja 16 kiinteät kukkapenkit

1–5, 13, 15 ja 17–19 muut alueet ja kohdat (nurmikot, luonnontilaiset kohdat sekä pensaiden ja puiden aluset ja lähiympäristö)

KESÄKASVIT, Ilmattarentie 6

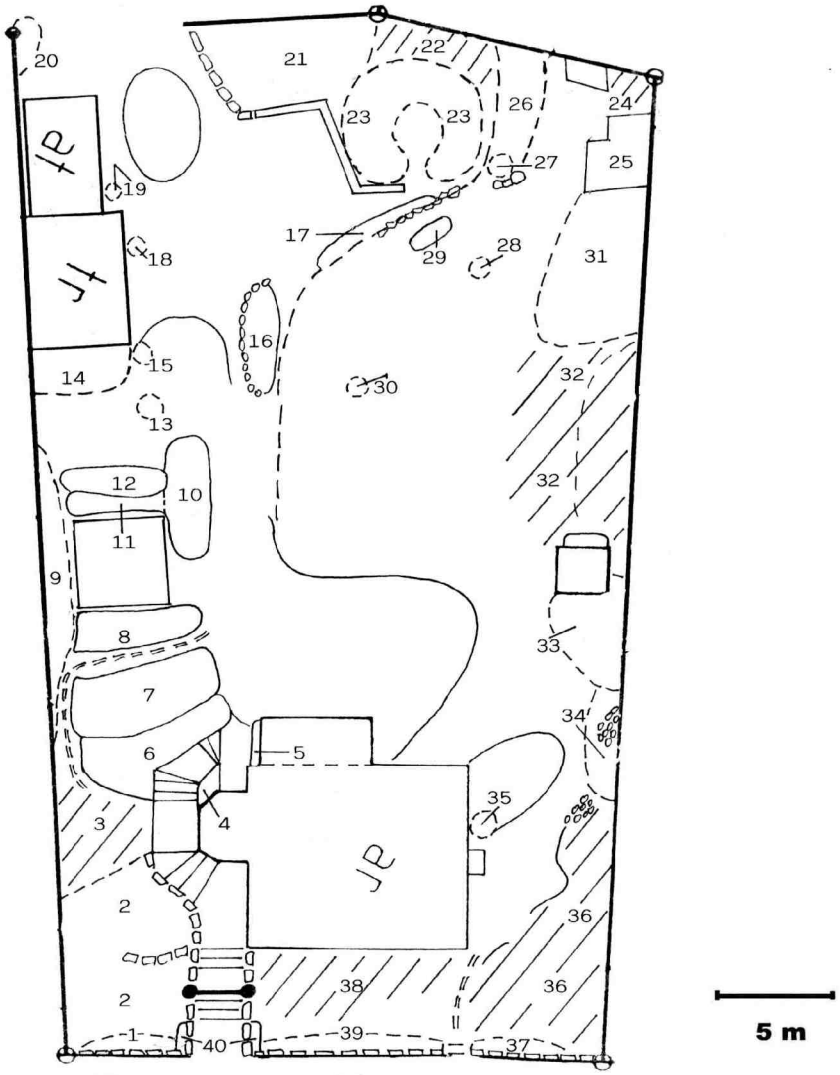

Kasvien kasvualueet ja kohdat

4–8, 10–12, 16, 21, 25, 29 ja 40 kiinteät kukkapenkit
1–3, 9, 13–15, 17–20, 22–24, 26–28 ja 30–39 muut alueet ja kohdat (yhtenäiset istutusalueet, nurmikot, luonnontilaiset kohdat sekä pensaiden ja puiden aluset ja lähiympäristö)

PIHARAKENNELMAT JA MUUT KIINTEÄT KOHTEET, Ilmattarentie 6

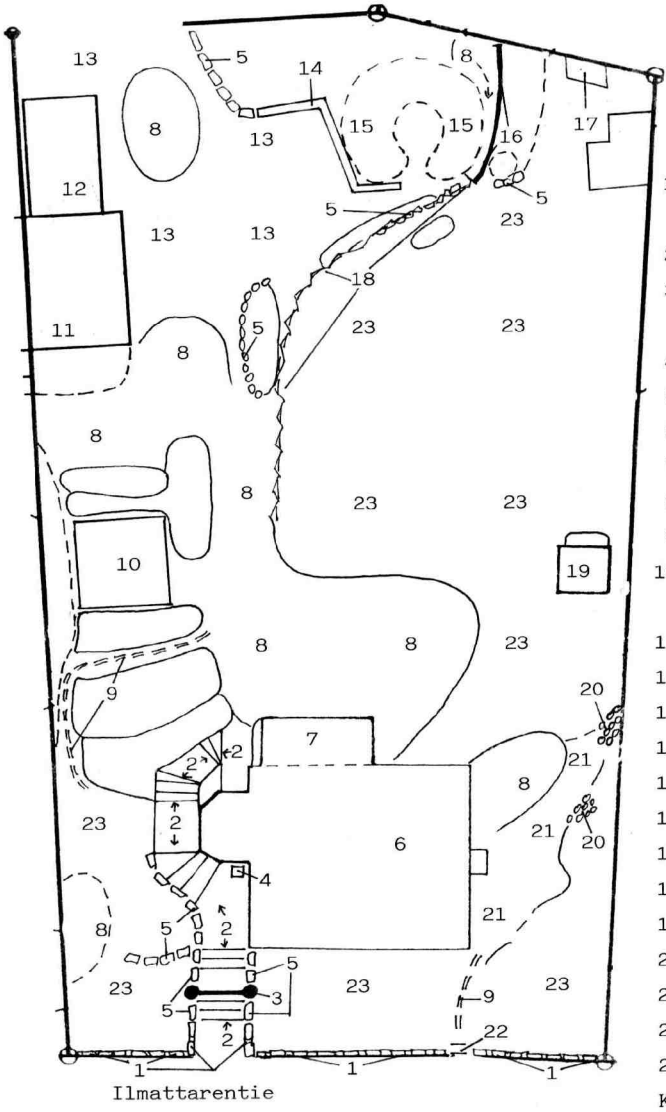

1 Kivimuuri (kookkaita muurattuja luonnonkivipaaseja)
2 Portaikko (betonia)
3 Portti (metallia) ja portinpylväät (betonia)
4 Jäteastia
5 Luonnonkivireunus
6 Asuinrakennus
7 Kuisti
8 Kallio
9 Polku
10 Luonnonkivilaatat/noppakivet (oleskelu)
11 Varasto
12 Autotalli
13 Sorapinta
14 Puureunus (tervatut pölkyt)
15 Syreenimaja
16 Jyrkähkö kallioseinämä
17 Komposti
18 Jyrkähkö rinne/penger
19 Leikkimökki
20 Luonnonkivipinta
21 Hiekkapinta
22 Portaat (luonnonkiveä)
23 Nurmikko (hoidettu)

Kohteet 7 ja 14 piirretty vastaamaan tilannetta vuosina 2000-2002

Pihakohtainen kasviluettelo. Taulukon oikeanpuoleinen sarake viittaa ao. kasvikarttojen (kevät ja syys; kesä) kukkapenkki- tai istutusaluenumerointiin. Karttojen ilmansuunta on pääteltävissä alkuperäisen etelä-pohjoissuuntaisen kiinteistökarttapohjan asuinrakennuksen merkinnästä "ar" (alkuperäisellä karttapohjalla "oikein päin").

Ilmattarentie 10

* = perinnekasvi



Rusopäivänliljoja, Ilmattarentie 10



Ilmattarentie 10, Marjatantieltä päin

KEVÄTKASVIT

Sipuli- ja mukulakasvit	
Helmililjat, *Muscari*	
Tummahelmililja, *M. armeniacum*	8
Lumikellot, *Galanthus*	
Lumikello, *G. nivalis*	4
Narsissit, *Narcissus* ; lajikkeiden väriluonnehdinta: kehälehdet	
* Keltanarsissi, *N. pseudonarcissus* -lajikkeet	3 (2 lajiketta, keltainen + keltainen, vaaleankeltainen +keltainen), ilm. jääneet varaston alle
Tähtinarsissi, *N.* x *incomparabilis* -lajikkeet	
Tunnistamatta	11 (1 lajike, vaaleankeltainen + keltainen oranssireunainen)
Posliinihyasintti, *Puschkinia scilloides* var. *libanotica*	4, 5, 9

Sahramit, *Crocus*	
Kevätsahrami, *C. vernus* -lajikkeet	6 (1 lajike, lila)
Sinililjat, *Scilla*	
* Idänsinililja, *S. siberica*	1, 2
Tulppaanit, *Tulipa*	
Kasvitieteelliset	
Parvitulppaani, *T. tarda*	6
Raitatulppaanit, *T*. Greigii-hybr.	6 (1 lajike, punainen)
Tarhatulppaanit, *T*. Gesneriana-lajikkeet	
Aikaisia/keskivarhaisia, kukat yksinkertaisia	10 (2 lajiketta, keltainen, punainen)
Perennat	
Leimut, *Phlox*	
Sammalleimu, *P. subulata* -ryhmän lajikkeet	8 (1 lajike, aniliininpunainen)
Patjarikko, *Saxifraga* Arendsii -ryhmän lajikkeet	8 (2 lajiketta, punainen, valkoinen)
Pitkäpalot, *Arabis*	
Kaukasianpitkäpalko, *A. caucasica*	8
Sinivuokko, *Hepatica nobilis*	6, 9
Vuokot, *Anemone*	
Valkovuokko, *A. nemorosa*	6, 9
Vuorenkilvet, *Bergenia*	
Herttavuorenkilpi, *B. cordifolia*	7
Pensaat ja varvut	
Mahonia, *Mahonia aquifolium*	3 (muutama; osa poistettu)
perinteiset kevätkasvit 2	kevätkasvit yhteensä 20
KESÄKASVIT	
Perennat ja muutamia 2-vuotisia (lisäksi joitain 1-vuotisia, jotka kylväytyvät itsekseen ja joita pidetään pihoilla koristekasveina) sekä sipuli- ja mukulakasvit	
Akileijat, *Aquilegia*	
* Lehtoakileija, *A. vulgaris*	5 (oli vielä kesällä 2001, ei enää 2002), 14, 16, 18
Alvejuuret, *Dryopteris*	
Kivikkoalvejuuri, *D. filix-mas*	8, 9
Alvet, *Lysimachia*	
Suikeroalpi, *L . nummularia*	17
Tarha-alpi, *L . punctata*	8
Apilat, *Trifolium*	
Puna-apila, *T. pratense*	19
Hiirenporras, *Athyrium filix-femina*	11 (oli vielä kesällä 2001, ei enää 2002), 22
Hopeahärkki, *Cerastium tomentosum*	8, 10, 14
* Humala, *Humulus lupulus*	15, 16
Kellot, *Campanula*	
* Ukonkello, *C. latifolia*	4 (oli vielä kesällä 2001, ei enää 2002)
* Keltamo, *Chelidonium majus*	3, 7, 12, 15, 19, 22
Kotkansiipi, *Matteuccia struthiopteris*	9
Kuunliljat, *Hosta*	
* Hämykuunlilja, *H . undulata* var. *erromena*	2, 3, 11
Lemmikit, *Myosotis*	
Liljat, *Lilium*	
* Ruskolilja, *L . bulbiferum*	14
* Variolilja, *L . martagon*	21, 22
* Maahumala, *Glechoma hederacea*	11, 12, 14, 19, 21

Maksaruohot, *Sedum*	
Kaukasianmaksaruoho, *S. spurium*	8, 13
Keltamaksaruoho, *S. acre*	13
Vahamaksaruoho, *S. telephium* ssp. *ruprechtii*	8
* Myskimalva, *Malva moschata*	9
Neilikat, *Dianthus*	
* Sulkaneilikka, *D. plumarius*	
Tunnistamatta	14 (1 lajike, vaaleanpunainen, kerrottu)
Pionit, *Paeonia*	
* Jalopionilajikkeet, *P*. Lactiflora-ryhmä	
Tunnistamatta	18 (1 kpl, vaaleanpunainen, kerrottu)
* Päivänkakkara, *Leucanthemum vulgare*	4, 5 (molemmissa oli vielä kesällä 2001, ei enää 2002), 10, 14, 15, 19
Päivänliljat, *Hemerocallis*	
* Keltapäivänlilja, *H. lilio-asphodelus*	9 (siirr. alueelta 5 kesällä 2002)
* Rusopäivänlilja, *H. fulva*	16
Rentoakankaali, *Ajuga reptans*	
Tunnistamatta	14, 17 (molemmissa sama lajike, lehdet viininpunertavan vihreät)
Rikot, *Saxifraga*	
Hunturikko, *S. cuneifolia*	14
* Sarjatähdikki, *Ornithogalum umbellatum*	9
Tyräkit, *Euphorbia*	
* Tarhatyräkki, *E. cyparissias*	16 (oli vielä kesällä 2001, ei enää 2002)
Tädykkeet, *Veronica*	
Nurmitädyke, *V. chamaedrys*	19
Pensaat ja varvut	
Alppiruusut, *Rhododendron*	
Puistoalppiruusut, *R*. Catawbiense-hybr.	
'Grandiflorum'	21 (1 kpl)
Hernepensaat, *Caragana*	
* Siperianhernepensas, *C. arborescens*	12 (muutama), 13 (1 kpl)
Jasmikkeet, *Philadelphus*	
Kameliajasmike, P. Virginalis-hybr.	12 (1 kpl)
Katajat, *Juniperus*	
* Kotikataja, *J. communis*	8 (1 kpl)
Tarhakatajat, *J.* Chinensis-lajikkeet	
Tunnistamatta	9 (1 kpl)
Kuusamat, *Lonicera*	
* Rusokuusama, *L. tatarica*	3 (1 kpl)
Marjakuuset, *Taxus*	
Kartiomarjakuusi, *T.* x *media*	4 (1 kpl)
Orapihlajat, *Crataegus*	
* Aitaorapihlaja, *C. grayana*	20 (raja-aitana)
Pensasangervot, *Spiraea*	
Norjanangervo, *S*. 'Grefsheim'	15 (2 kpl)
Ruusut, *Rosa*	
Pensasruusut	
Luonnonvaraiset, kotimaiset lajit ja lajikkeet	
* Orjanruusu, *R. dumalis* ssp. *dumalis*	8 (1 kpl)
Muut pensasruusut	
Pimpinallaruusut, *R.* Pimpinellifolia-hybr.	
* 'Plena', juhannusruusu	2 (useita), 8 (muutama), 14 (1 kpl)

Syreenit, *Syringa*	
* Pihasyreeni, *S . vulgaris*	7 (useita, entinen maja), 8 (useita), 12 (muutama)
Puut	
Koivut, *Betula*	
* Rauduskoivu, *B . pendula*	12 (1 kpl)
Kuuset, *Picea*	
* Euroopankuusi, *P . abies* ssp. *abies*	13 (1 kpl, oli vielä kesällä 2001, ei enää 2002)
Okakuusi, *P . pungens* -lajikkeet	
Tunnistamatta	21 (1 kpl)
Lehtikuuset, *Larix*	
Kurilienlehtikuusi, *L. gmelinii* var. *japonica*	1, 12 (molemmissa 1 kpl, oli vielä kesällä 2001, ei enää 2002)
Männyt, *Pinus*	
* Metsämänty, *P . sylvestris*	8 (1 kpl)
Pihdat, *Abies*	
Sahalininpihta, *A. sachalinensis*	21 (1 kpl)
Pihlajat, *Sorbus*	
* Kotipihlaja, *S. aucuparia*	13 (1 kpl)
* Saarni, *Fraxinus excelsior*	7 (1 kpl)
Tuijat, *Thuja*	
Pilarituijat, *T . occidentalis*- lajikkeet	
Tunnistamatta	1, 21 (molemmissa 2 kpl, sama lajike)
Vaahterat, *Acer*	
* Metsävaahtera, *A. platanoides*	8 (1 kpl), 12 (muutama), 13 (1 kpl)
* Vuorijalava, *Ulmus glabra*	21 (1 kpl)
Hyötykasvit	
Marjapensaat: Herukat ja karviaiset, *Ribes*	
* Mustaherukka, *R . nigrum* -lajikkeet	
Tunnistamatta	13 (1 kpl)
* Punaherukkalajikkeet, *R . rubrum* -ryhmä	
Tunnistamatta	5 (1 kpl, oli vielä kesällä 2001, ei enää 2002), 6, 12 (molemmissa 1 kpl), kaikissa sama lajike
Hedelmäpuut	
Aprikoosi, kirsikat, kriikunat ja luumut, *Prunus*	
* Kriikuna, *P. domestica* ssp. *insititia*	10 (1 kpl)
* Tarhaomenapuut, *Malus domestica* -lajikkeet	
Tunnistamatta	6 (1 kpl, oli vielä kesällä 2001, ei enää 2002), 10 (3 kpl), 11 (1 kpl), 4 lajiketta
Muut (pääasiassa monivuotiset ja ne 1- ja 2-vuotiset, jotka kylväytyvät itsestään)	
Ajuruohot, *Thymus*	
* Tarha-ajuruoho, timjami, *T. vulgaris*	18
Laukat, sipulit, *Allium*	
* Ruohosipuli, *A. schoenoprasum*	8
Mintut, *Mentha*	
Viherminttu, *M. spicata*	18
* Mäkimeirami, *Origanum vulgare*	18
* Rosmariini, *Rosmarinus officinalis*	18
Ryytisalvia, *Salvia officinalis*	18
* Saksankirveli, *Myrrhis odorata*	10, 11 (oli vielä kesällä 2001, ei enää 2002)

Sitruunamelissa, *Malissa officinalis*	18
Vatukat, *Rubus*	
* Vadelma, *R. idaeus*	5 (oli vielä kesällä 2001, ei enää 2002)
perinteiset kesäkasvit 40	kesäkasvit yhteensä 68
SYYSKASVIT	
Perennat	
Leimut, *Phlox*	
* Syysleimu, *P*. Paniculata -ryhmän lajikkeet	3 (1 lajike, valkoinen), ilm. jäi varaston alle
Nauhukset, Ligularia	
Kultanauhus, *L. wilsoniana*	3
perinteiset syyskasvit 1	syyskasvit yhteensä 2
Perinteiset yhteensä 43	**Kaikki yhteensä 90**

Alueelle 3 kevät- ja syyskasvikartassa ja 5 kesäkasvikartassa rakennettu varasto; joitain kasveja poistettu ja

KEVÄT- JA SYYSKASVIT, Ilmattarentie 10

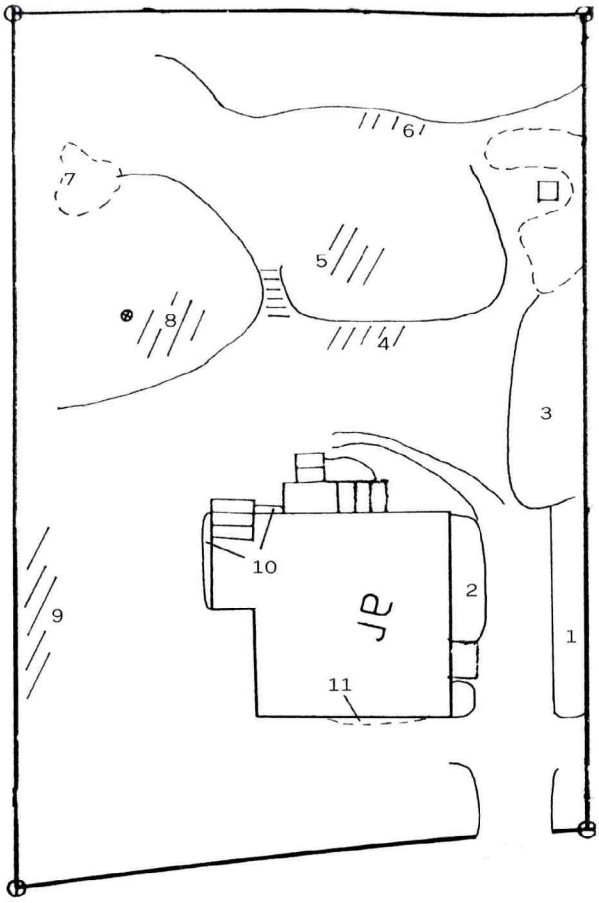

Kasvien kasvualueet ja kohdat

1-2 ja 10 kiinteät kukkapenkit
3-9 ja 11 muut alueet ja kohdat
(nurmikot, luonnontilaiset kohdat
sekä pensaiden ja puiden aluset ja
lähiympäristö)

KESÄKASVIT, Ilmattarentie 10

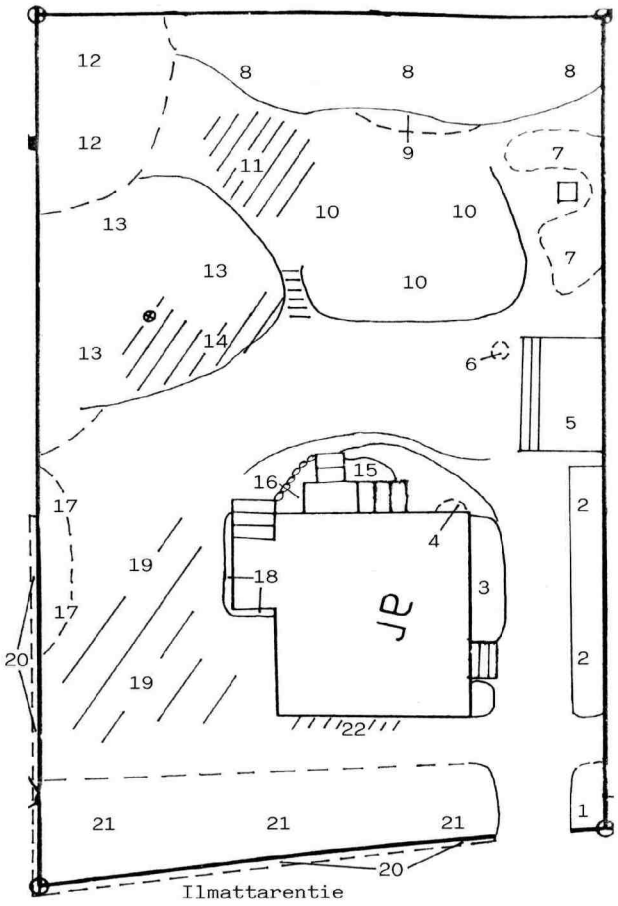

Kasvien kasvualueet ja kohdat

2-3, 16 ja 18 kiinteät kukkapenkit

1, 4-15, 17 ja 19-22 muut alueet ja kohdat (yhtenäiset istutusalueet, nurmikot, luonnontilaiset kohdat sekä pensaiden ja puiden aluset ja lähiympäristö); alueen 5 tilalla on kesällä 2002 rakennettu varasto

5 m

PIHARAKENNELMAT JA MUUT KIINTEÄT KOHTEET, Ilmattarentie 10

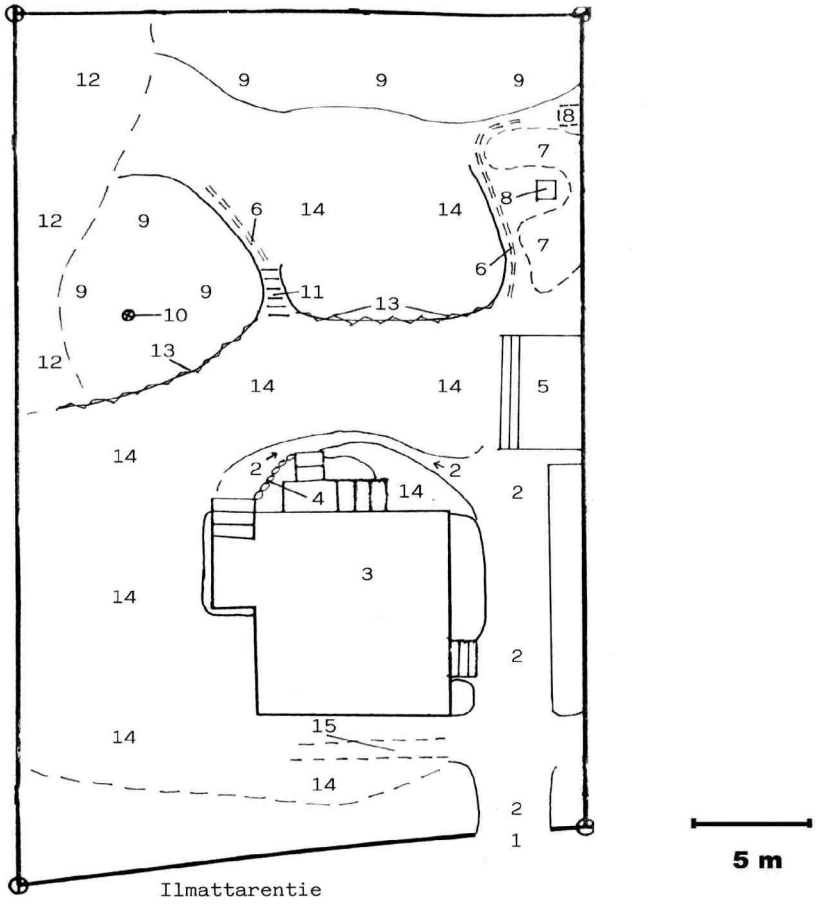

1 Portti ja portinpylväät (metallia)
2 Sora-/hiekkapinta
3 Asuinrakennus
4 Luonnonkivireunus
5 Varasto (piirretty vastaamaan tilannetta vuonna 2002)
6 Polku
7 Syreenimajan jäänne
8 Komposti
9 Kallio
10 Lipputanko
11 Portaat (luonnonkiveä)
12 Lähes luonnontilainen alue
13 Penger
14 Nurmikko (hoidettu)
15 Liuskekivilaatat

Pihakohtainen kasviluettelo. Taulukon oikeanpuoleinen sarake viittaa ao. kasvikarttojen (kevät ja syys; kesä) kukkapenkki- tai istutusaluenumerointiin. Karttojen ilmansuunta on pääteltävissä alkuperäisen etelä-pohjoissuuntaisen kiinteistökarttapohjan asuinrakennuksen merkinnästä "ar" (alkuperäisellä karttapohjalla "oikein päin").

Keijontie 27 A

* = perinnekasvi



Keijontie 27 A (talon oikea puoli), tieltä päin



Keijontie 27 A, yläpihalta päin

KEVÄTKASVIT

	Sipuli- ja mukulakasvit	
	Helmililjat, *Muscari*	
	Tummahelmililja, *M. armeniacum*	10
	Kevättähdet, *Chionodoxa*	
	Isokevättähti, *C. luciliae*	1, 12
	Lumikellot, *Galanthus*	
	Lumikello, *G. nivalis*	2, 13
	Mukulaleinikki, *Ranunculus ficaria*	13, 14
	Narsissit, *Narcissus* ; lajikkeiden väriluonnehdinta: kehälehdet	
*	Keltanarsissi, *N. pseudonarcissus* -lajikkeet	7, 8, 9 (1 lajike, keltainen + keltainen)
	Orkideanarsissi, *N. triandrus* -lajikkeet	
	'Thalia'	12
	Tähtinarsissi, *N.* x *incomparabilis* -lajikkeet	
	Tunnistamatta	3 (1 lajike, valkoinen + vaaleankeltainen)
	Valkonarsissi, *N. poëticus*	
*	'Flore Pleno'	9
	Posliinihyasintti, *Puschkinia scilloides* var. *libanotica*	2, 8, 10

Sahramit, *Crocus*	
Kasvitieteelliset sahramit, *Crocus* -lajikkeet (voivat olla myös lajeja)	15 (1 lajike, valkoinen)
Kevätsahrami, *C. vernus* -lajikkeet	1, 3, 4, 9, 10, 12 (3 lajiketta, keltainen, lila, valkoinen)
Sinililjat, *Scilla*	
* Idänsinililja, *S. siberica*	1, 2, 4, 6, 8, 9, 10, 12, 14
Talventähti, *Eranthis hyemalis*	13
Tulppaanit, *Tulipa*	
Kasvitieteelliset	
Kääpiötulppaani, *T. turkestanica*	12
Parvitulppaani, *T. tarda*	1, 2, 12
Raitatulppaanit, *T*. Greigii-hybr.	7 (1 lajike, sisältä kellanoranssi, ulkoa punainen)
Tähtitulppaani, *T. humilis*	1
Tarhatulppaanit, *T*. Gesneriana-lajikkeet	
Aikaisia/keskivarhaisia, kukat yksinkertaisia	8, 9, 13 (2 lajiketta, keltainen, punainen)
Keskivarhaisia, kerrottukukkaisia	
Tunnistamatta	8 (1 lajike, valkoinen)
Keskivarhaisia/myöhäisiä, liljakukkaisia	
Tunnistamatta	8, 10 (1 lajike, punainen)
Perennat	
Esikot, *Primula*	
* Loistoesikko, *P*. Elatior -ryhmän lajikkeet	8 (1 lajike, punainen, keskus keltainen)
Kevätkaihonkukka, *Omphalodes verna*	2, 4, 10
Pitkäpalot, *Arabis*	
Kaukasianpitkäpalko, *A. caucasica*	8
Sinivuokko, *Hepatica nobilis*	15
* Särkynytsydän, *Dicentra spectabilis*	8
* Tuoksuorvokki, *Viola odorata*	4 (+ kesäalue 7)
Vuokot, *Anemone*	
Valkovuokko, *A. nemorosa*	15
Pensaat ja varvut	
* Pikkutalvio, *Vinca minor*	4, 6, 14
perinteiset kevätkasvit 7	kevätkasvit yhteensä 31

KESÄKASVIT

Perennat ja muutamia 2-vuotisia (lisäksi joitain 1-vuotisia, jotka kylväytyvät itsekseen ja joita pidetään pihoilla koristekasveina) sekä sipuli- ja mukulakasvit

Alvet, *Lysimachia*	
Suikeroalpi, *L*. *nummularia*	18
* Harmaamalvikki, *Lavatera thuringiaca*	11
* Humala, *Humulus lupulus*	13 (leviää naapurista)
* Illakko, *Hesperis matronalis* (2- tai tav. monivuotinen)	12, 13, 15, 21, 22
Jaloangervot, *Astilbe* Arendsii-ryhmän lajikkeet	
Tunnistamatta	18 (8 kpl, 2 lajiketta, tummanpunainen, vaaleanpunainen)
Kaunokainen, *Bellis perennis*	18, 19, 21
Kaunokit, *Centaurea*	
Ahdekaunokki, *C. jacea*	21
Keijunkukat, *Heuchera*	
Purppurakeijunkukka, *H. micrantha* 'Palace Purple'	5

Kellot, *Campanula*	
Kurjenkello, *C.persicifolia*	
* 'Alba'	5
* Ukonkello, *C. latifolia*	13
* Vuohenkello, *C . rapunculoides*	13
* Keltamo, *Chelidonium majus*	13
Keltapeippi, *Lamiastrum galeobdolon* 'Florentinum'	3
Kivikkokilkka, *Cymbalaria pallida*	17
Kotkansiipi, *Matteuccia struthiopteris*	3, 8, 17
Kullerot, *Trollius*	
* Kullero, *T. europaeus*	18, 21
Kurjenmiekat, *Iris*	
Keltakurjenmiekka, *I . pseudacorus*	17
Kurjenpolvet, *Geranium*	
Haisukurjenpolvi, *G. robertianum*	17, 18
Idänkurjenpolvi, *G. himalayense*	17, 18, 20
Tuoksukurjenpolvi, *G. macrorrhizum*	5
* Verikurjenpolvi, *G. sanguineum*	20
Kuunliljat, *Hosta*	
* Hämykuunlilja, *H . undulata* var. *erromena*	17
* Viherkirjokuunlilja, *H .* Fortunei-ryhmä 'Albopicta'	5
Käenkaalit, *Oxalis*	
Pihakäenkaali, *O. fontana* 'Rufa'	8, 17
Leinikit, *Ranunculus*	
Niittyleinikki, *R. acris*	21
Lemmikit, *Myosotis*	
* Puistolemmikki, *M. sylvatica*	3, 13, 18
Liljat, *Lilium*	
* Ruskolilja, *L . bulbiferum*	9
* Tarhasarjaliljat, *L.* Maculatum-ryhmän lajikkeet	
Tunnistamatta	13 (1 lajike, keltainen)
* Varjolilja, *L . martagon*	3, 13, 15
Lupiinit, *Lupinus*	
* Komealupiini, *L. polyphyllus*	13
* Maahumala, *Glechoma hederacea*	16, 21
Maksaruohot, *Sedum*	
Kaukasianmaksaruoho, *S. spurium*	15, 18
Vahamaksaruoho, *S. telephium* ssp. *ruprechtii*	15
Neilikat, *Dianthus*	
Ketoneilikka, *D. deltoides*	21
Nätkelmät, *Lathyrus*	
Niittynätkelmä, *L. pratensis*	21
Poimulehdet, *Alchemilla*	
Hakamaapoimulehti, *A. subcrenata*	15
Piennarpoimulehti, *A. acutiloba*	21, 22
* Päivänkakkara, *Leucanthemum vulgare*	21
Rantaminttu, *Mentha arvensis*	11
Rentoakankaali, *Ajuga reptans*	
Tunnistamatta	18 (1 lajike, lehdet viininpunertavan vihreät)
Rikot, *Saxifraga*	
Varjorikko, *S. umbrosa*	5
Sinilatvat, *Polemonium*	
* Lehtosinilatva, *P. caeruleum*	18
Särkyneetsydämet (pikkusydämet), *Dicentra*	
Kesäpikkusydän, *D. formosa*	3, 17

Särmäkuisma, *Hypericum maculatum*	18
Tädykkeet, *Veronica*	
Nurmitädyke, *V. chamaedrys*	15
Köynnökset (puuvartiset)	
Köynnöshortensia, *Hydrangea anomala* ssp. *petiolaris*	17 (1 kpl)
Kärhöt, *Clematis*	
Luonnonlajit ja lajikkeet, pienikukkaisia	
Viinikärhö, *C. viticella*	17 (1 kpl)
Pensaat ja varvut	
Alppiruusut, *Rhododendron*	
Marjatanalppiruusut, *R* . Tigerstedtii-hybr.	
'Mikkeli'	5 (1 kpl)
Puistoalppiruusut, *R* . Catawbiense-hybr.	
'Grandiflorum'	9 (1 kpl)
Aroniat, *Aronia*	
Koristearonia, *A.* x *prunifolia*	13 (1 kpl)
Kultaherukka, *Ribes aureum*	12 (1 kpl)
Orapihlajat, *Crataegus*	
* Aitaorapihlaja, *C* . *grayana*	22 (raja-aitana)
Pensasangervot, *Spiraea*	
* Idänvirpiangervo, *S* . *chamaedryfolia*	5 (1 kpl), 6 (2 kpl)
Keijuangervo, *S* . *japonica* 'Little Princess'	13 (1 kpl)
Ruusuangervo, *S. japonica* 'Froebelii'	13 (1 kpl)
Ruusut, *Rosa*	
Pensasruusut	
Ruusu, *Rosa* sp.	13 (2 kpl, 1 laji)
Luonnonvaraiset, kotimaiset lajit ja lajikkeet	
* Orjanruusu, *R. dumalis* ssp. *dumalis*	13 (1 kpl)
Luonnonvaraiset, ulkomaiset lajit ja lajikkeet	
Punalehtiruusu, *R. glauca*	13 (1 kpl)
Muut pensasruusut	
Kurtturuusut	
* Kurtturuusu, *R. rugosa*	13 (1 kpl)
Neidonruusut, *R* . Alba-hybr.	
* 'Minette', mustialanruusu	13 (1 kpl)
Pimpinallaruusut, *R.* Pimpinellifolia-hybr.	
* 'Plena', juhannusruusu	13 (1 kpl)
Seljat, *Sambucus*	
* Terttuselja, *S* . *racemosa*	12 (1 kpl)
Seppelvarpu, *Stephanandra incisa* 'Crispa'	2 (muutama)
Syreenit, *Syringa*	
Isabellansyreeni, *S* . Preston-hybr.	
Tunnistamatta	3 (1 kpl, vaaleanpunertava)
* Pihasyreeni, *S* . *vulgaris*	3 (useita), 4 (2 kpl), 10 (useita), 22 (muutama)
* 'Alba'	7, 10 (molemmissa muutama)
Tuhkapensaat, *Cotoneaster*	
Suikerotuhkapensas, *C. dammeri* var. *radicans*	20 (1 kpl)
Puut	
Männyt, *Pinus*	
* Metsämänty, *P* . *sylvestris*	14 (1 kpl)
Pihlajat, *Sorbus*	
* Kotipihlaja, *S. aucuparia*	6 (1 kpl)
Rusokirsikka, *Prunus sargentii*	8 (1 kpl)

Vaahterat, *Acer*	
* Metsävaahtera, *A. platanoides*	1, 6, 22 (kaikissa 1 kpl), 2 (2 kpl)
Hyötykasvit	
Hedelmäpuut	
Aprikoosi, kirsikat, kriikunat ja luumut, *Prunus*	
* Kriikuna, *P. domestica* ssp. *insititia*	13 (1 kpl)
* Tarhaomenapuut, *Malus domestica* -lajikkeet	
Tunnistamatta	16 (1 kpl)
Muut (pääasiassa monivuotiset ja ne 1- ja 2-vuotiset, jotka kylväytyvät itsestään)	
Mintut, *Mentha*	
Viherminttu, *M. spicata*	11
* Mäkimeirami, *Origanum vulgare*	11
perinteiset kesäkasvit 34	kesäkasvit yhteensä 76
SYYSKASVIT	
Perennat	
Asterit, *Aster*	
* Syysasteri, *A. novi-belgii* -lajikkeet	7, 8, 10 (1 lajike, korkeahko, myöhään kukkiva)
* Auringontähti, *Telekia speciosa*	5
Kiertotattaret, *Fallopia*	
* Japanintatar, *F. japonica*	7
Piiskut, *Solidago*	
Isopiisku, *S. gigantea* ssp. *serotina*	kesäalue 12
Röyhytattaret, *Aconogonon*	
* Suomentatar, *A* . x *fennicum*	7
Pensaat ja varvut	
Hortensiat, *Hydrangea*	
Mustilanhortensia, *H. paniculata* 'Mustila'	3 (1 kpl)
perinteiset syyskasvit 4	syyskasvit yhteensä 6
Perinteiset yhteensä 45	**Kaikki yhteensä 113**

KEVÄT- JA SYYSKASVIT, Keijontie 27 A

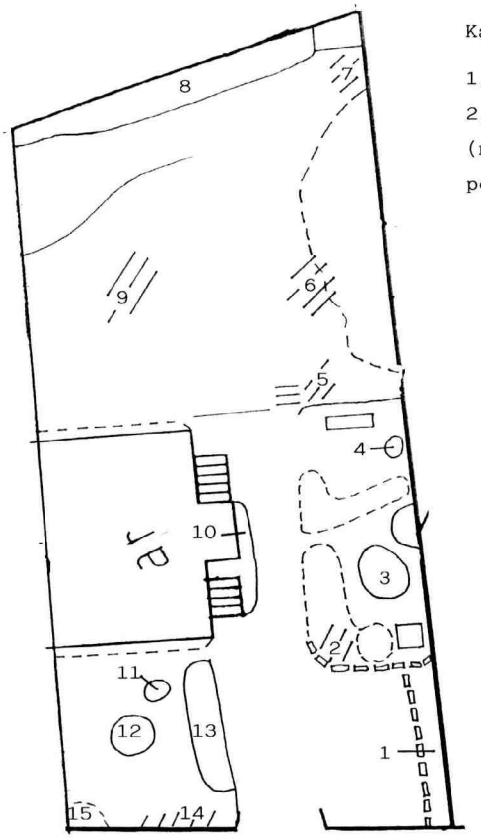

Kasvien kasvualueet ja kohdat

1, 3, 8 ja 10–13 kiinteät kukkapenkit

2, 4–7, 9 ja 14–15 muut alueet ja kohdat (nurmikot, luonnontilaiset kohdat sekä pensaiden ja puiden aluset ja lähiympäristö)

KESÄKASVIT, Keijontie 27 A

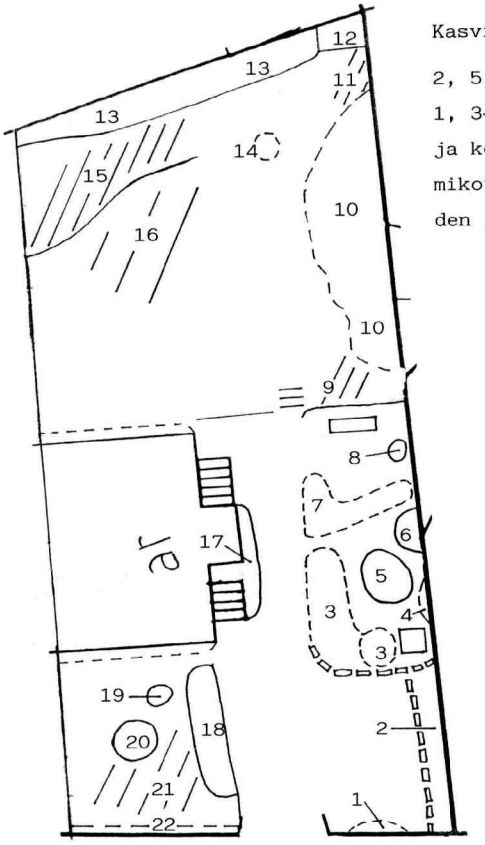

Kasvien kasvualueet ja kohdat

2, 5, 13 ja 17-20 kiinteät kukkapenkit
1, 3-4, 6-12, 14-16 ja 21-22 muut alueet ja kohdat (yhtenäiset istutusalueet, nurmikot, luonnontilaiset kohdat sekä pensaiden ja puiden aluset ja lähiympäristö)

PIHARAKENNELMAT JA MUUT KIINTEÄT KOHTEET, Keijontie 27 A



Keijontie

1 Sorapinta
2 Kivireunus/penger (suurehkoja luonnonkivipaaseja)
3 Sadevesikouru (seulanpääkiveä)
4 Asuinrakennus
5 Komposti
6 Betonilaatat
7 Liuskekivilaatat
8 Liuskekivilaatat (oleskelu)
9 Portaat (luonnonkiveä)
10 Kallio
11 Nurmikko (hoidettu)
12 Seulanpääkivipinta
13 Matala penger

Pihakohtainen kasviluettelo. Taulukon oikeanpuoleinen sarake viittaa ao. kasvikarttojen (kevät ja syys; kesä) kukkapenkki- tai istutusaluenumerointiin. Karttojen ilmansuunta on pääteltävissä alkuperäisen etelä-pohjoissuuntaisen kiinteistökarttapohjan asuinrakennuksen merkinnästä "ar" (alkuperäisellä karttapohjalla "oikein päin").

Keijontie 27 B

* = perinnekasvi



Keijontie 27 B (talon vasen puoli), tieltä päin

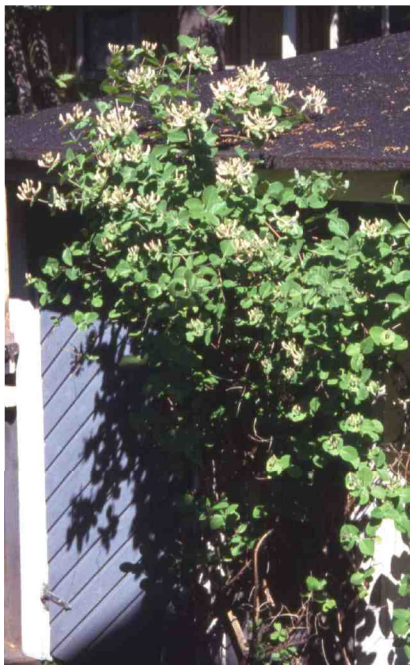

Tuoksukoynnöskuusama, Keijontie 27 B

KEVÄTKASVIT

Sipuli- ja mukulakasvit	
Helmililjat, *Muscari*	
Tummahelmililja, *M. armeniacum*	1
cf. 'Blue Spike'	1
Hyasintti, *Hyacinthus orientalis* -lajikkeet	5 (1 lajike)
Kevättähdet, *Chionodoxa*	
Isokevättähti, *C. luciliae*	1
Kirjokevättähti, *C. forbesii*	1
Lumikellot, *Galanthus*	
Lumikello, *G. nivalis*	1, 4
Mukulaleinikki, *Ranunculus ficaria*	1
Narsissit, *Narcissus* ; lajikkeiden väriluonnehdinta: kehälehdet	
Syklaaminarsissi, *N. cyclamineus* -lajikkeet	
'Tête à Tête'	3
Sahramit, *Crocus*	
Kevätsahrami, *C. vernus* -lajikkeet	3, 6 (2 lajiketta, keltainen, lila)
Sinililjat, *Scilla*	
* Idänsinililja, *S. siberica*	1, 3, 4, 5, 7

Perennat	
Kevätkaihonkukka, *Omphalodes verna*	3
Varjoyrtti, *Pachysandra terminalis*	2
Vuokot, *Anemone*	
Valkovuokko, *A. nemorosa*	1, 9
Pensaat ja varvut	
* Pikkutalvio, *Vinca minor*	8
	15
perinteiset kevätkasvit 2	kevätkasvit yhteensä 15

KESÄKASVIT

Perennat ja muutamia 2-vuotisia (lisäksi joitain 1-vuotisia, jotka kylväytyvät itsekseen ja joita pidetään pihoilla koristekasveina) sekä sipuli- ja mukulakasvit

Ajuruohot, *Thymus*	
Kangasajuruoho, *T. serpyllum*	14
Akileijat, *Aquilegia*	
* Lehtoakileija, *A. vulgaris*	8
Alvet, *Lysimachia*	
Suikeroalpi, *L . nummularia*	7, 15
Hiirenporras, *Athyrium filix-femina*	13
* Humala, *Humulus lupulus*	9 (leviää naapurista), 13 (oli vielä kesällä 2001, ei enää 2002)
* Illakko, *Hesperis matronalis* (2- tai tav. monivuotinen)	7, 16
Kalliokielot, *Polygonatum*	
Kalliokielo, *P. odoratum*	7
* Keltamo, *Chelidonium majus*	7, 8, 16
* Kielo, *Convallaria majalis*	9, 11, 15, 18
Kivikkokilkka, *Cymbalaria pallida*	11
Koiranheinä, *Dactylis glomerata*	9
Kuunliljat, *Hosta*	
* Hämykuunlilja, *H . undulata* var. *erromena*	3
* Isoraitakuunlilja, *H. undulata* var. *albomarginata*	3
Lemmikit, *Myosotis*	
* Puistolemmikki, *M. sylvatica*	1
* Maahumala, *Glechoma hederacea*	2, 5, 6, 9, 14, 17
Maksaruohot, *Sedum*	
Kamtsatkanmaksaruoho, *S. kamtschaticum*	14
Kaukasianmaksaruoho, *S. spurium*	7, 14
Keltamaksaruoho, *S. acre*	7
Vahamaksaruoho, *S. telephium* ssp. *ruprechtii*	7
Orvokit, *Viola*	
Isoaho-orvokki, *Viola canina* ssp. *montana*	1
Keto-orvokki, *V. tricolor* (1- tai 2-vuotinen)	7
Päivänliljat, *Hemerocallis*	
* Keltapäivänlilja, *H . lilio-asphodelus*	15
Rentoakankaali, *Ajuga reptans*	
Tunnistamatta	9 (1 lajike, lehdet viininpunertavan vihreät)
* Sarjatähdikki, *Ornithogalum umbellatum*	9
Särkyneetsydämet (pikkusydämet), *Dicentra*	
Kesäpikkusydän, *D. formosa*	9
Tädykkeet, *Veronica*	
Nurmitädyke, *V. chamaedrys*	7
Rohtotädyke, *V. officinalis*	7
* Valkokarhunköynnös, *Calystegia sepium* ssp. *sepium*	5

Köynnökset (puuvartiset)	
Kuusamat, *Lonicera*	
* Tuoksuköynnöskuusama, *L. caprifolium*	18, 19 (molemmissa 1 kpl)
Pensaat ja varvut	
Alppiruusut, *Rhododendron*	
Puistoalppiruusut, *R.* Catawbiense-hybr.	
'Grandiflorum'	4 (1 kpl)
Orapihlajat, *Crataegus*	
* Aitaorapihlaja, *C. grayana*	1 (raja-aitana)
Pensasangervot, *Spiraea*	
Ruusuangervo, S. japonica 'Froebelii'	7 (1 kpl)
Ruusut, *Rosa*	
Pikkuruusut, *R.* Chinensis-ryhmän lajikkeet	
'Mandarin'	5 (1 kpl)
Tunnistamatta	5 (4 kpl, 2 lajiketta, vaaleanpunainen, valkoinen)
Ryhmäruusut	
Tunnistamatta	5 (1 kpl, keltainen)
Syreenit, *Syringa*	
Isabellansyreeni, *S.* Preston-hybr.	
Tunnistamatta	21 (2 kpl, 1 lajike, lilanpunertava)
* Pihasyreeni, *S. vulgaris*	1, 9, 21 (kaikissa muutama)
* 'Alba'	8 (1 kpl)
* Puistosyreeni, *S.* x *henryi*	1 (3 kpl), 21 (1 kpl), molemmissa punalila
Vaahterat, *Acer*	
Mongolianvaahtera, *A. tataricum* ssp. *ginnala*	12 (1 kpl)
Puut	
Koivut, *Betula*	
* Rauduskoivu, *B. pendula*	1 (1 kpl)
Pihlajat, *Sorbus*	
* Kotipihlaja, *S. aucuparia*	20 (2 kpl)
Vaahterat, *Acer*	
* Metsävaahtera, *A. platanoides*	9 (6 kpl), 16 (5 kpl)
Hyötykasvit	
Marjapensaat: Herukat ja karviaiset, *Ribes*	
* Karviainen, *R. uva-crispa* -lajikkeet	
Tunnistamatta	2 (1 kpl, vihertävä)
* Mustaherukka, *R. nigrum* -lajikkeet	
Tunnistamatta	8 (3 kpl, 1 lajike)
Hedelmäpuut	
* Tarhaomenapuut, *Malus domestica* -lajikkeet	
Tunnistamatta	2, 6, 8, 12, 21 (kaikissa 1 kpl, 5 lajiketta)
Muut (pääasiassa monivuotiset ja ne 1- ja 2-vuotiset, jotka kylväytyvät itsestään)	
Laukat, sipulit, *Allium*	
* Pillisipuli (talvisipuli), *A. fistulosum*	10
* Ruohosipuli, *A. schoenoprasum*	9
* Liperi, *Levisticum officinale*	8
Mansikat, *Fragaria*	
Ahomansikka, *F. vesca*	7, 14
* Puutarhamansikat, *F.* x *ananassa* -lajikkeet	
Tunnistamatta	KL (1 lajike, kukkalaatikossa)
Mintut, *Mentha*	
Viherminttu, *M. spicata*	10

* Mäkimeirami, *Origanum vulgare*	10
* Raparperi, *Rheum rhabarbarum*	8
Ryytisalvia, *Salvia officinalis*	10
Sitruunamelissa, *Malissa officinalis*	10
perinteiset kesäkasvit 29	kesäkasvit yhteensä 61
SYYSKASVIT	**ei ole**
Perinteiset yhteensä 31	**Kaikki yhteensä 76**

KEVÄT- JA SYYSKASVIT, Keijontie 27 B

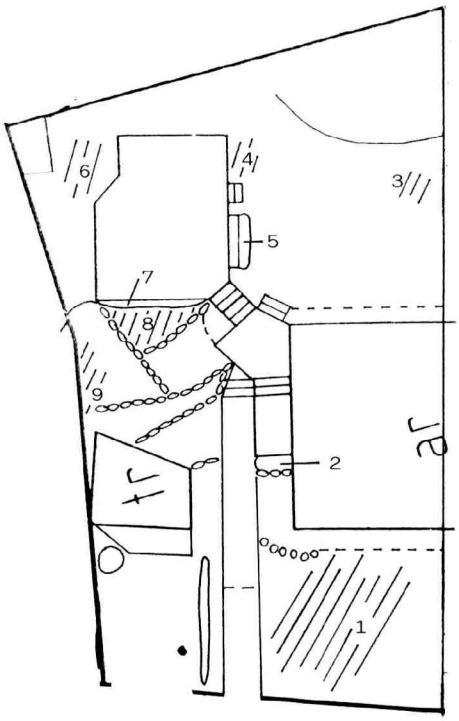

Kasvien kasvualueet ja kohdat

2, 5 ja 7-8 kiinteät kukkapenkit
1, 3-4, 6 ja 9 muut alueet ja kohdat (nurmikot, luonnontilaiset kohdat sekä pensaiden ja puiden aluset ja lähiympäristö)

KESÄKASVIT, Keijontie 27 B

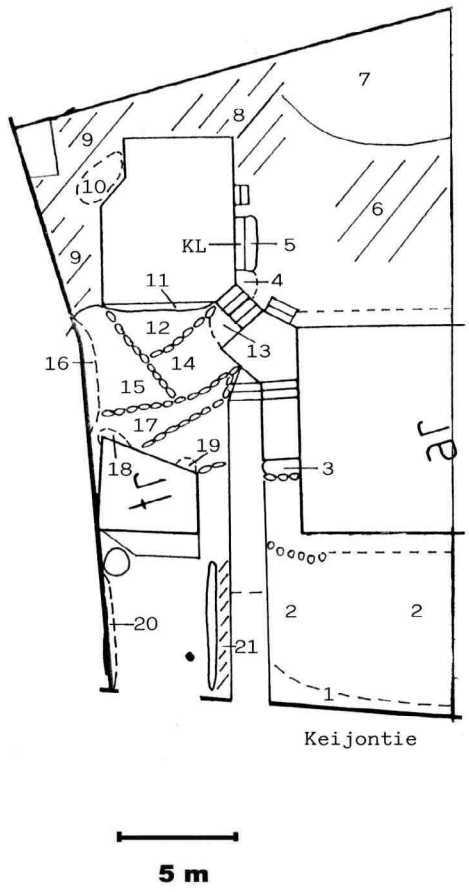

Kasvien kasvualueet ja kohdat

3, 5 ja 11-15 kiinteät kukkapenkit

1-2, 4, 6-10 ja 16-21 muut alueet ja kohdat (yhtenäiset istutusalueet, nurmikot, luonnontilaiset kohdat sekä pensaiden ja puiden aluset ja lähiympäristö)

KL = kukkalaatikko

PIHARAKENNELMAT JA MUUT KIINTEÄT KOHTEET, Keijontie 27 B

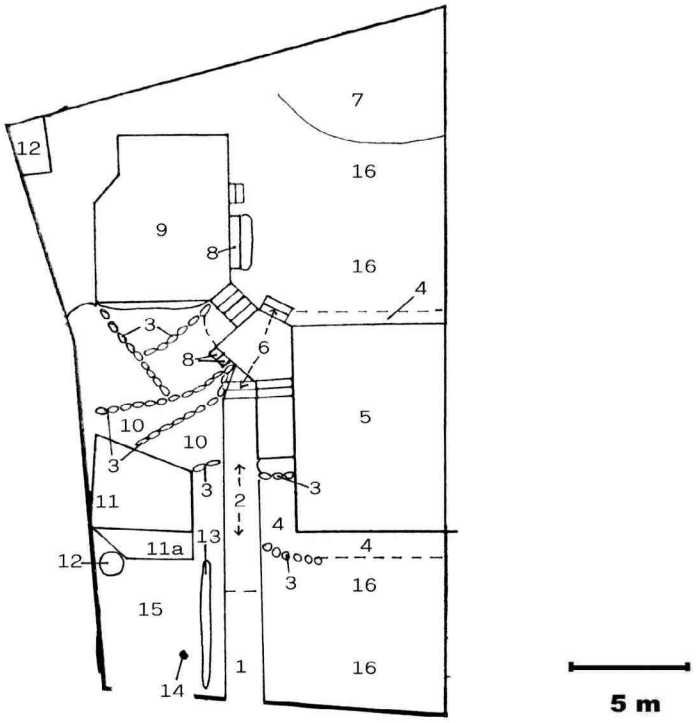

Keijontie

1 Luonnonkivi-/nurmipinta
2 Lautapinta (painekyllästettyä lautaa)
3 Luonnonkivireunus/penger
4 Seulanpääkivipinta
5 Asuinrakennus
6 Portaat (2 kpl) ja tasanne (painekyllästettyä lautaa), piirretty vastaamaan tilannetta vuonna 2000
7 Kallio
8 Puinen kukkalaatikko
9 Terassi (oleskelu), painekyllästettyä lautaa
10 Luonnonkivipinta
11/11a Varasto (11a piirretty vastaamaan tilannetta vuonna 2000)
12 Komposti
13 Puupylväs
14 Toteemipaalu
15 Hiekka-/maapinta
16 Nurmikko (hoidettu)

Pihakohtainen kasviluettelo. Taulukon oikeanpuoleinen sarake viittaa ao. kasvikarttojen (kevät ja syys; kesä) kukkapenkki- tai istutusaluenumerointiin. Karttojen ilmansuunta on pääteltävissä alkuperäisen etelä-pohjoissuuntaisen kiinteistökarttapohjan asuinrakennuksen merkinnästä "ar" (alkuperäisellä karttapohjalla "oikein päin").

Louhentie 8

* = perinnekasvi

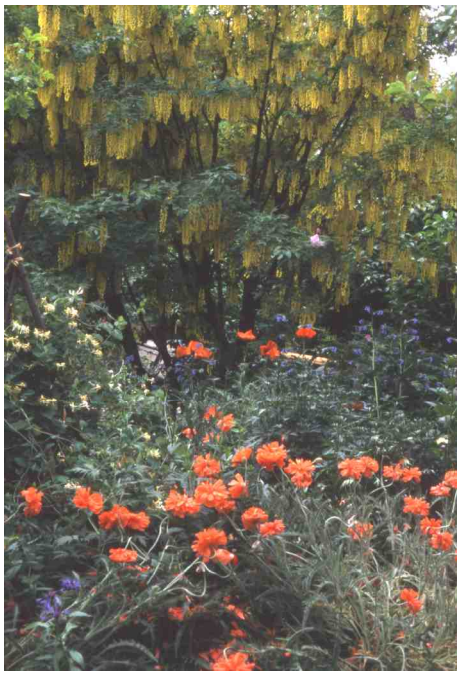



Louhentie 8, sisäpihan puolelta

Kaljukultasade (taustalla) ja idänunikkolajike, Luohentie 8

	KEVÄTKASVIT	
	Sipuli- ja mukulakasvit	
	Helmililjat, *Muscari*	
	Tummahelmililja, *M. armeniacum*	3, 10 (+ kesäalue 3)
	Kiurunkannukset, *Corydalis*	
	Pystykiurunkannus, *C. solida*	8
	Kurjenmiekat, *Iris*	
	cf. Bokharankurjenmiekka, *I. bucharica*	7
	Lumikellot, *Galanthus*	
	Lumikello, *G. nivalis*	kesäalue 3
	Mukulaleinikki, *Ranunculus ficaria*	2, 4
	Narsissit, *Narcissus* ; lajikkeiden väriluonnehdinta: kehälehdet	
*	Keltanarsissi, *N. pseudonarcissus* -lajikkeet	9, 13 (1 lajike, keltainen + keltainen)
	Syklaaminarsissi, *N. cyclamineus* -lajikkeet	
	'Tête à Tête'	1, 3, 13
	Tähtinarsissi, *N.* x *incomparabilis* -lajikkeet	
	Tunnistamatta	9, 13 (2 lajiketta, vaaleankeltainen + keltainen oranssireunainen, valkoinen + vaaleankeltainen)

Pikarililjat, *Fritillaria*	
Keisarinpikarililja, *F. imperialis*	
Tunnistamatta	9 (1 lajike)
Kirjopikarililja, *F. meleagris*	10
'Alba'	10
Persianpikarililja, *F. persica*	3
Sahramit, *Crocus*	
Kevätsahrami, *C. vernus* -lajikkeet	1, 3 (2 lajiketta, keltainen, lila)
Sinililjat, *Scilla*	
* Idänsinililja, *S. siberica*	3, 6 - 9
Talventähti, *Eranthis hyemalis*	9, 12
Tulppaanit, *Tulipa*	
Tarhatulppaanit, *T*. Gesneriana-lajikkeet	
Aikaisia/keskivarhaisia, kukat yksinkertaisia	3, 8, 9, 12 (2 lajiketta, keltainen, punainen)
Perennat	
Esikot, *Primula*	
* Kevätesikko, *P. veris*	10
* Etelänruttojuuri, *Petasites hybridus*	1, 6
Jouluruusut, *Helleborus*	
Vaaleajouluruusu, *H. niger*	3
Kevätkaihonkukka, *Omphalodes verna*	9
Kevätlinnunherne, *Lathyrus vernus*	9
Kylmänkukat, *Pulsatilla*	
Tarhakylmänkukka, *P. vulgaris*	
'Alba'	3
Sinivuokko, *Hepatica nobilis*	14
* Särkynytsydän, *Dicentra spectabilis*	9
Taponlehti, *Asarum europaeum*	kesäalue 25
* Tuoksuorvokki, *Viola odorata*	1, 7, 9, 13, 14 (+ kesäalue 20)
Vuohenjuuret, *Doronicum*	
* Kevätvuohenjuuri, *D. orientale*	13
Vuokot, *Anemone*	
Arovuokko, *A. sylvestris*	kesäalue 3
Valkovuokko, *A. nemorosa*	13, 14 (+ kesäalue 25)
Vuorenkilvet, *Bergenia*	
Herttavuorenkilpi, *B. cordifolia*	6, 11
Pensaat ja varvut	
* Pikkutalvio, *Vinca minor*	kesäalue 24
perinteiset kevätkasvit 8	kevätkasvit yhteensä 34
KESÄKASVIT	
Perennat ja muutamia 2-vuotisia (lisäksi joitain 1-vuotisia, jotka kylväytyvät itsekseen ja joita pidetään pihoilla koristekasveina) sekä sipuli- ja mukulakasvit	
Akileijat, *Aquilegia*	
* Lehtoakileija, *A. vulgaris*	6, 8, 16
Alvet, *Lysimachia*	
Suikeroalpi, *L . nummularia*	8, 15, 25
Tarha-alpi, *L . punctata*	8, 16
Hanhikit, *Potentilla*	
Japaninhanhikki, *P. megalantha*	3
Harakankeltanot, *Pilosella*	
Oranssikeltano, *P. aurantiaca*	12
* Harmaamalvikki, *Lavatera thuringiaca*	16

Hiirenporras, *Athyrium filix-femina*	25
* Humala, *Humulus lupulus*	7
* Illakko, *Hesperis matronalis* (2- tai tav. monivuotinen)	8, 18, 20
Jaloritarinkannukset, *Delphinium*- hybr.	
Tunnistamatta	5 (5 lajiketta, punalila, tummansininen, vaaleansininen, valkoinen, 2-värinen, sininen + lila), 16 (2 lajiketta, sinililla, 2-värinen, kirkkaan sininen + lila)
* Kannusruoho, *Linaria vulgaris*	8
Kaunokit, *Centaurea*	
Ketokaunokki, *C. scabiosa*	21
* Vuorikaunokki, *C . montana*	8, 11, 13, 16, 18, 20, 21
Kellot, *Campanula*	
* Harakankello, *C. patula* (2-vuotinen)	16
Karpaattienkello, *C. carpatica*	
Tunnistamatta	8 (1 lajike, sininen)
* Kurjenkello, *C.persicifolia*	15
* Ukonkello, *C. latifolia*	6, 7, 8, 15, 16, 18, 20, 21
* Vuohenkello, *C . rapunculoides*	7
* Keltamo, *Chelidonium majus*	19, 23
Keltasauramo, *Anthemis tinctoria*	3, 6, 8, 12, 18, 20, 21
Kesäkuuruoho, *Lunaria annua* (2-vuotinen/ylitalvinen 1-vuotinen)	21
* Kielo, *Convallaria majalis*	8, 24
Kohokit, *Silene*	
Puna-ailakki, *S. dioica*	6
Kurjenmiekat, *Iris*	
Siperiankurjenmiekkalajikkeet, *I* . Sibirica-ryhmä	
Tunnistamatta	12, 13 (molemmissa sama lajike, sinililla), 16 (1 lajike, 2-värinen, keltainen + valkoinen)
* cf. Taatankurjenmiekka, *I . variegata* (sisäkehälehdet keltaisen	13, 16
Kurjenpolvet, *Geranium*	
Tarhakurjenpolvi, *G.* x magnificum	8
Tuoksukurjenpolvi, *G. macrorrhizum*	6
* Verikurjenpolvi, *G. sanguineum*	6
Kuunliljat, *Hosta*	
* Isokirjokirjokuunlilja, *H . undulata* var. *univittata*	25
* Keltareunakuunlilja, *H.* Fortunei-ryhmä 'Aureomarginata'	25
Laukat, *Allium*	
Keltalaukka, *A. moly*	12
Käärmeenlaukka, *A. scorodoprasum*	16
Lehtolaukka, *A. oreophilum*	6, 13
Ukkolaukka, *A. aflatunense*	12, 16
Lemmikit, *Myosotis*	
* Puistolemmikki, *M. sylvatica*	8
Liljat, *Lilium*	
* Ruskolilja, *L . bulbiferum*	8, 18
Tunnistamatta	16 (1 lajike, punaoranssi)
* Tarhasarjaliljat, *L* . Maculatum-ryhmän lajikkeet	
Tunnistamatta	8, 16, 18 (kaikissa sama lajike, valkoinen), 8, 16 (molemmissa sama lajike, valkoinen, punapilkkuinen), 16 (2 lajiketta, oranssi, tummahkon lilanpunainen)
* Varjolilja, *L . martagon*	6

Loistoinkarvillea, *Incarvillea mairei*	6
Lupiinit, *Lupinus*	
* Komealupiini, *L. polyphyllus*	16, 18, 21
* Maahumala, *Glechoma hederacea*	11
Maksaruohot, *Sedum*	
Kamtsatkanmaksaruoho, *S. kamtschaticum*	1, 3
Kaukasianmaksaruoho, *S. spurium*	3, 11
Pääskynmaksaruoho, *S. kamtschaticum* var. *ellacombianum*	19
Orvokit, *Viola*	
Keto-orvokki, *V. tricolor* (1- tai 2-vuotinen)	11
Pionit, *Paeonia*	
* Jalopionilajikkeet, *P*. Lactiflora-ryhmä	
* 'Sarah Bernhardt'	8 (2 kpl)
Tunnistamatta	8 (4 kpl, 3 lajiketta, tummanpunainen, vaaleanpunainen, valkoinen, kerrottuja), 16 (1 kpl, vaaleanpunainen + hieman karmiininpunaista, kerrottu)
Pähkämöt, *Stachys*	
* Jalopähkämö, *S. grandiflora*	16
Nukkapähkämö, *S. byzantina*	21
* Päivänkakkara, *Leucanthemum vulgare*	15, 18, 20, 21, 25
Päivänliljat, *Hemerocallis*	
* Keltapäivänlilja, *H*. *lilio-asphodelus*	8, 13
Raunioyrtit, *Symphytum*	
* Tarharaunioyrtti, *S. asperum*	16
Rentoakankaali, *Ajuga reptans*	
Tunnistamatta	25 (1 lajike, lehdet viininpunertavan vihreät)
Rikot, *Saxifraga*	
Isorikko, *S. hostii*	21
* Salkoruusu, *Alcea rosea* -lajikkeet (2-vuotinen)	
Tunnistamatta	9 (1 lajike, ruusukevaiheessa)
* Siperianampiaisyrtti, *Dracocephalum sibiricum*	8
Sormustinkukat, *Digitalis*	
Keltasormustinkukka, *D. grandiflora* (2-vuotinen/monivuotinen)	16
* Rohtosormustinkukka, *D. purpurea* (2-vuotinen)	8, 16, 18
Villasormustinkukka, *D. lanata* (2-vuotinen/monivuotinen)	6, 8, 16
Suopayrtit, *Saponaria*	
Rohtosuopayrtti, *S. officinalis*	
* 'Alba Plena'	18, 23
Tarhajuoru, *Tradescantia* Andersoniana-hybr.	
Tunnistamatta	6, 16 (molemmissa sama lajike, sinilila)
Tarhaväriminttu, *Monarda* -lajikkeet	
'Cambridge Scarlet'	16
Tulikukat, *Verbascum*	
Tummatulikukka, *V. nigrum* (2-vuotinen)	6, 18
Tädykkeet, *Veronica*	
Rantatädyke, *V. longifolia*	
Tunnistamatta	13 (1 lajike, sininen)
Ukonhatut, *Aconitum*	
* Tarhaukonhattu, *A*. x stoercianum	16

Unikot, *Papaver*	
* Idänunikkolajikkeet, *P*. Orientale-ryhmä	
Tunnistamatta	16 (2 lajiketta, oranssi, kerrottu, punaoranssi, 1-kertainen)
* Siperianunikko, *P. croceum*	6, 18, 20
* Viiruhelpi, *Phalaris arundinacea* 'Picta'	25
Köynnökset (puuvartiset)	
Kuusamat, *Lonicera*	
* Tuoksuköynnöskuusama, *L*. *caprifolium*	3, 16, 18, 19 (kaikissa 1 kpl)
Köynnösruusulajikkeet, *Rosa* -hybr.	
'Coral Dawn'	18 (1 kpl)
Golden Showers' (köynnös- ja pensasruusun välimuoto)	6 (1 kpl), 16 (2 kpl)
Tunnistamatta	18 (1 kpl, punainen)
Kärhöt, *Clematis*	
Luonnonlajit ja lajikkeet, pienikukkaisia	
'Kasmu'	16 (1 kpl)
'Reiman Extra'	16 (1 kpl)
Jalo- (*C*. Jackmanii-ryhmä) ja loistokärhö (*C.* Lanuginosa- ja *C.*	
'Georg Ots'	2 kpl, istutetaan keväällä 2003
'Niobe'	2 kpl, istutetaan keväällä 2003
'Premio Juli'	3 kpl, istutetaan keväällä 2003
'Pöhyanarl'	16 (1 kpl)
'The President'	18 (5 kpl)
Pensaat ja varvut	
Hernepensaat, *Caragana*	
* Siperianhernepensas, *C. arborescens*	1 (muutama), 2, 3, 24 (kaikissa 1 kpl)
Jasmikkeet, *Philadelphus*	
Puistojasmike, *P. lewisii* var. *gordonianus*	22 (1 kpl)
* Lumimarja, *Symphoricarpos albus*	23 (1 kpl)
Orapihlajat, *Crataegus*	
* Aitaorapihlaja, *C*. *grayana*	26 (muutama rajalla)
Pajut, *Salix*	
Punapaju, *S. purpurea*	25 (2 kpl)
Pensasangervot, *Spiraea*	
* Idänvirpiangervo, *S*. *chamaedryfolia*	4 (muutama)
Ruusuangervo, S. japonica 'Froebelii'	16 (2 kpl)
Ruusut, *Rosa*	
Peittoruusut (maanpeiteruusut)	
Tunnistamatta	9 (4 kpl, 2 lajiketta, punainen, valkoinen)
Pensasruusut	
Ruusu, *Rosa* sp.	9 (1 kpl)
Luonnonvaraiset, ulkomaiset lajit ja lajikkeet	
Kanadanruusu, *R. blanda*	6 (1 kpl)
'Betty Bland'	21 (2 kpl)
Piharuusu, *R*. x *malyi* 'Kempeleen Kaunotar'	6 (2 kpl)
Punalehtiruusu, *R. glauca*	7, 10 (molemmissa 1 kpl)
Muut pensasruusut	
Bourboninruusut, *R*. Bourboniana-hybr. 'Louise Odier'	5 (1 kpl), 8 (1 kpl, oli vielä kesällä 2001, ei enää 2002)
Kurtturuusut	
* Kurtturuusu, *R. rugosa*	21 (2 kpl
* f. *alba*	21 (1 kpl)

R. Rugosa-hybr.	
Keijunruusu, *R*. x *rugotida*	13 (1 kpl)
'Martin Frobisher'	6 (1 kpl)
* Neuvoksenruusu, *R*. x *spaethiana*	8 (1 kpl)
'Pink Robusta'	5 (2 kpl)
'Ritausma'	5 (1 kpl)
'Thérèse Bugnet', teresanruusu	16 (1 kpl)
Neidonruusut, *R*. Alba-hybr.	
* cf. Félicité Parmentier'	21 (1 kpl)
* 'Maiden's Blush'	21 (1 kpl)
* 'Maxima'	5 (1 kpl)
* 'Minette', mustialanruusu	5, 8 (molemmissa 1 kpl)
Persiankeltaruusu, *R. foetida* 'Persian Yellow'	21 (1 kpl)
Pimpinallaruusut, *R.* Pimpinellifolia-hybr.	
'Juhannusmorsian'	5 (1 kpl)
* 'Plena', juhannusruusu	15 (2 kpl)
'Prairie Dawn'	6 (2 kpl)
Portlandinruusut, *R.* Portlandica-hybr. 'Comte de Chambord'	5 (2 kpl)
Ranskanruusut, *R*. Gallica-hybr.	
'Officinalis', apteekkarinruusu	5 (1 kpl)
* 'Splendens', valamonruusu	6, 15 (molemmissa 1 kpl)
Sammalruusut, *R.* Muscosa-hybr.	
'Nuits de Young'	8 (1 kpl)
Remontanttiruusut	
'Clear'	9 (1 kpl)
'Isabel'	9 (1 kpl)
Ryhmäruusut	
'Charles Austin'	9 (1 kpl)
'Kimono'	12 (2 kpl)
'Louise Duftrauch'	6 (1 kpl)
Tunnistamatta	16 (2 kpl, 1 lajike, vaaleankeltainen), 18 (1 kpl, punainen)
* Terttuselja, *S*. *racemosa*	14 (1 kpl)
Syreenit, *Syringa*	
Jalosyreenit, *S*. Vulgaris-lajikkeet	
'Andenken an Ludvig Späth'	1 (5 kpl), 5 (1 kpl)
'Madame Lemoine'	15 (2 kpl)
Tunnistamatta	6 (1 kpl, valkoinen)
* Pihasyreeni, *S*. *vulgaris*	1 (5 kpl), 15 (muutama), 24 (useita)
* Unkarinsyreeni, *S. josikaea*	15 (1 kpl)
Tuhkapensaat, *Cotoneaster*	
Kiiltotuhkapensas, *C. lucidus*	26 (1 kpl)
Tuoksuvatukka, *Rubus odoratus*	5 (oli vielä kesällä 2001, ei enää 2002)
* Viitapihlaja-angervo, *Sorbaria sorbifolia*	15 (1 kpl)
Puut	
Hevoskastanja, *Aesculus hippocastanum*	1 (muutama taimi), 21 (1 kpl), 26 (muutama, poistetaan)
* Kaljukultasade, *Laburnum alpinum*	16 (1 kpl)
Koivut, *Betula*	
* Rauduskoivu, *B*. *pendula*	1, 7 (molemmissa 2 kpl), 2, 11 (molemmissa 1 kpl)

Pajut, *Salix*	
Paju, *Salix* sp.	14 (1 kpl)
* Tammi, *Quercus robur*	16, 18 (molemmissa 1 kpl)
Vaahterat, *Acer*	
* Metsävaahtera, *A. platanoides*	1, 21 (molemmissa muutama rajalla), 24 (2 kpl)
Hyötykasvit	
Hedelmäpuut	
Aprikoosi, kirsikat, kriikunat ja luumut, *Prunus*	
* Hapankirsikat, *P. cerasus* -lajikkeet	
'Varjomorelli'	15 (1 kpl)
Tunnistamatta	6, 11 (molemmissa 1 kpl, sama lajike)
Imeläkirsikka, *P. avium*	15 (1 kpl)
* Luumupuut, *P. domestica* -lajikkeet	
Tunnistamatta	9 (1 kpl)
* Tarhaomenapuut, *Malus domestica* -lajikkeet	
Tunnistamatta	8, 17, 21 (kaikissa 1 kpl, 3 lajiketta)
Muut (pääasiassa monivuotiset ja ne 1- ja 2-vuotiset, jotka kylvävtyvät itsestään)	
Hyvänheikinsavikka, *Chenopodium bonus-henricus*	12
* Iisoppi, *Hyssopus officinalis*	6, 12
Kurkkuyrtti, *Borago officinalis* (1-vuotinen)	6
Laukat, sipulit, *Allium*	
* Ruohosipuli, *A. schoenoprasum*	12
Kuukausimansikka, *F.vesca* var. *semperflorens*	
Tunnistamatta	Ruukussa (1 lajike)
Mintut, *Mentha*	
Minttu, *Mentha* sp.	12, 16
* Raparperi, *Rheum rhabarbarum*	12
* Rosmariini, *Rosmarinus officinalis*	12
Ryytisalvia, *Salvia officinalis*	12
Sitruunamelissa, *Malissa officinalis*	12
Vatukat, *Rubus*	
* Vadelma, *R. idaeus*	6
f. chlorocarpa, keltavadelma	6
perinteiset kesäkasvit 67	kesäkasvit yhteensä 170
SYYSKASVIT	
Sipuli- ja mukulakasvit	
* Maa-artisokka, *Helianthus tuberosus*	kesäalueet 9, 12
* Tiikerililja, *Lilium lancifolium*	10
Perennat	
Helokit, *Oenothera*	
Iltahelokki, *O. biennis* (2-vuotinen)	8
Kiertotattaret, *Fallopia*	
* Japanintatar, *F. japonica*	5
Konnanyrtti, *Chelone obliqua*	9
Leimut, *Phlox*	
* Syysleimu, *P*. Paniculata -ryhmän lajikkeet	9 (1 lajike, punainen)
Piiskut, *Solidago*	
* Kanadanpiisku, *S. canadensis*	10, 13
Päivänhatut, *Rudbeckia*	
* Kultapallo, *R. laciniata* 'Goldball'	10

Röyhytattaret, *Aconogonon*	
* Suomentatar, *A* . x *fennicum*	5
Pensaat ja varvut	
Syrikkä (syyssyreeni), *Buddleja davidii* -lajikkeet	3 (1 kpl, lila)
perinteiset syyskasvit 7	syyskasvit yhteensä 10
Perinteiset yhteensä 82	**Kaikki yhteensä 214**

KEVÄT- JA SYYSKASVIT, Louhentie 8

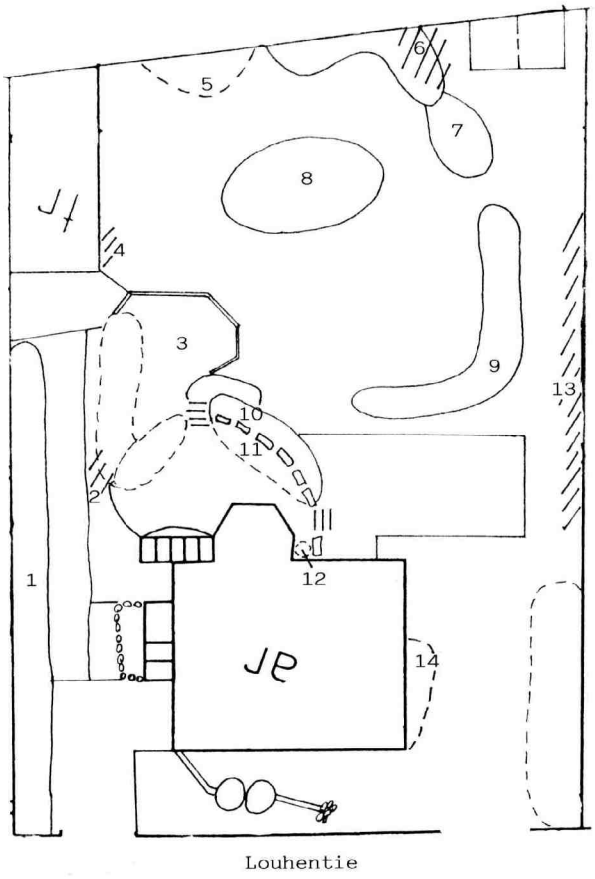

5 m

Kasvien kasvualueet ja kohdat

3 ja 7-11 kiinteät kukkapenkit

1, 2, 4-6 ja 12-14 muut alueet ja kohdat (nurmikot, luonnontilaiset kohdat sekä pensaiden ja puiden aluset ja lähiympäristö)

KESÄKASVIT, Louhentie 8

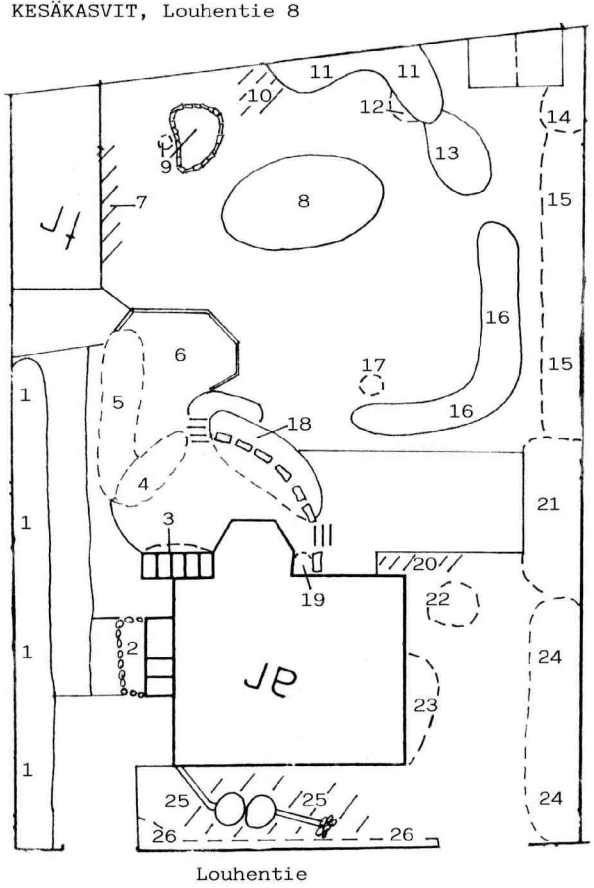

Louhentie

5 m

Kasvien kasvualueet ja kohdat

1–6, 8–9, 13, 16 ja 18 kiinteät kukkapenkit

7, 10–12, 14–15, 17 ja 19–26 muut alueet ja kohdat (yhtenäiset istutusalueet, nurmikot, luonnontilaiset kohdat sekä pensaiden ja puiden aluset ja lähiympäristö)

PIHARAKENNELMAT JA MUUT KIINTEÄT KOHTEET, Louhentie 8

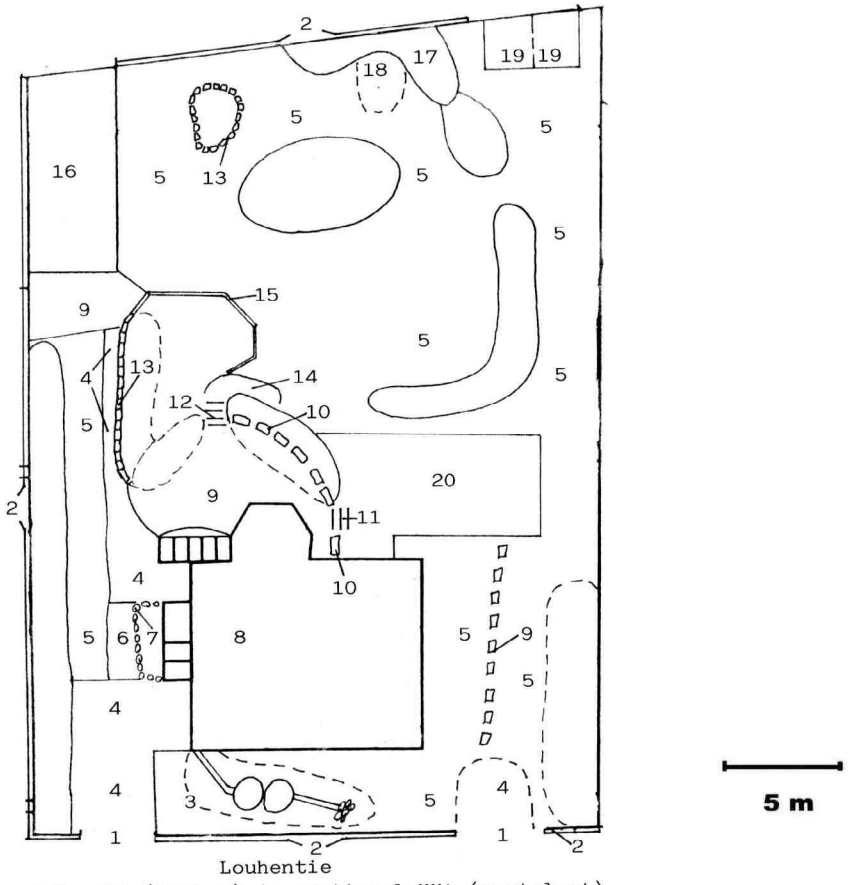

1 Portti (lautaa) ja portinpylväät (puutolpat)
2 Lauta-aita
3 Japanilainen puutarha
4 Asfalttipinta
5 Nurmikko (hoidettu)
6 Betonilaatat
7 Luonnonkivireunus
8 Asuinrakennus
9 Liuskekivilaatat
10 Kivimuuri (kookkaita muurattuja luonnonkivipaaseja)
11 Portaat (lautaa)
12 Portaat (luonnonkiveä)
13 Luonnonkivireunus (piirretty vastaamaan tilannetta vuonna 2002)
14 Puuritilät
15 Puureunus (lautaa)
16 Autotalli/varasto
17 Kallio
18 Kivilaatat (mosaiikkipinta), oleskelu
19 Komposti
20 Terassi (painekyllästettyä lautaa), oleskelu

Pihakohtainen kasviluettelo. Taulukon oikeanpuoleinen sarake viittaa ao. kasvikarttojen (kevät ja syys; kesä) kukkapenkki- tai istutusaluenumerointiin. Karttojen ilmansuunta on pääteltävissä alkuperäisen etelä-pohjoissuuntaisen kiinteistökarttapohjan asuinrakennuksen merkinnästä "ar" (alkuperäisellä karttapohjalla "oikein päin").

Marjatantie 12

* = perinnekasvi



Marjatantie 12, tieltä päin



Idänunikkolajike, Marjatantie 12

KEVÄTKASVIT

	Sipuli- ja mukulakasvit	
	Helmililjat, *Muscari*	
	Tummahelmililja, *M. armeniacum*	1, 4
	Käenrieskat, *Gagea*	
	Pikkukäenrieska, *G. minima*	1, 2
	Mukulaleinikki, *Ranunculus ficaria*	5, 17
	Narsissit, *Narcissus* ; lajikkeiden väriluonnehdinta: kehälehdet	
*	Keltanarsissi, *N. pseudonarcissus* -lajikkeet	1, 3, 4, 7, 15 (2 lajiketta, keltainen + keltainen, tosen väriä ei tiedossa)
	Tähtinarsissi, *N.* x *incomparabilis* -lajikkeet	
	Tunnistamatta	7, 17 (1 lajike)

Pikarililjat, *Fritillaria*	
Kirjopikarililja, *F. meleagris*	17
'Alba'	17
Posliinihyasintti, *Puschkinia scilloides* var. *libanotica*	2
Sahramit, *Crocus*	
Kevätsahrami, *C. vernus* -lajikkeet	1, 11 (3 lajiketta, keltainen, lila, valkoinen)
Sinililjat, *Scilla*	
* Idänsinililja, *S. siberica*	1, 11, 17
Tulppaanit, *Tulipa*	
Kasvitieteelliset	
Parvitulppaani, *T. tarda*	4, 15, 16, 17 (kaikissa cf.)
Raitatulppaanit, *T*. Greigii-hybr.	1 (1 lajike, punainen)
Tarhatulppaanit, *T*. Gesneriana-lajikkeet	
Aikaisia/keskivarhaisia, kukat yksinkertaisia	1, 4, 5, 15, 16 (2 lajiketta, keltainen, punainen)
Perennat	
* Etelänruttojuuri, *Petasites hybridus*	kesäalueiden 11 ja 12 välissä; poistetaan
Leimut, *Phlox*	
Sammalleimu, *P. subulata* -ryhmän lajikkeet	4, 9, 10 (1 lajike, vaaleanpunainen)
Patjarikko, *Saxifraga* Arendsii -ryhmän lajikkeet	1 (1 lajike, punainen)
Sinivuokko, *Hepatica nobilis*	1
* Särkynytsydän, *Dicentra spectabilis*	11
Vuokot, *Anemone*	
Valkovuokko, *A. nemorosa*	4
Vuorenkilvet, *Bergenia*	
Herttavuorenkilpi, *B. cordifolia*	1, 2, 5, 9, 10, 16 (+ kesäalueet 12, 13)
Pensaat ja varvut	
* Pikkutalvio, *Vinca minor*	2, 4, 11, 14, 17 (+ kesäalueet 21, 25)
perinteiset kevätkasvit 5	kevätkasvit yhteensä 25
KESÄKASVIT	
Perennat ja muutamia 2-vuotisia (lisäksi joitain 1-vuotisia, jotka kylväytyvät itsekseen ja joita pidetään pihoilla koristekasveina) sekä sipuli- ja mukulakasvit	
Akileijat, *Aquilegia*	
* Lehtoakileija, *A. vulgaris*	1, 3, 4, 14, 20, 28
Alvejuuret, *Dryopteris*	
Kivikkoalvejuuri, *D. filix-mas*	1
Metsäalvejuuri, *D. carthusiana*	1
Alvet, *Lysimachia*	
Suikeroalpi, *L. nummularia*	4, 12, 18 - 20
Tarha-alpi, *L. punctata*	4, 14, 22
* Harmaamalvikki, *Lavatera thuringiaca*	20
Hiirenporras, *Athyrium filix-femina*	18, 27
Hopeahärkki, *Cerastium tomentosum*	1, 3, 4, 9, 18 - 20, 23, 28
* Illakko, *Hesperis matronalis* (2- tai tav. monivuotinen)	1, 3 - 5, 8, 14, 15, 20, 27, 28
Jättipalsami, *Impatiens glandulifera* (1-vuotinen)	14, 18, 26
Kaunokit, *Centaurea*	
* Vuorikaunokki, *C. montana*	1, 3, 4, 8, 12, 20, 22, 23, 27, 28

	Kellot, *Campanula*	
*	Kurjenkello, *C.persicifolia*	22
	Muurikello, *C. portenschlagiana*	3
*	Peurankello, *C. glomerata*	4, 7
*	Ukonkello, *C. latifolia*	4, 15
*	Vuohenkello, *C . rapunculoides*	1
*	Keltamo, *Chelidonium majus*	5
*	Kielo, *Convallaria majalis*	1, 2, 28
	Kivikkokilkka, *Cymbalaria pallida*	1
	Kotkansiipi, *Matteuccia struthiopteris*	1, 21, 24, 26
	Kurjenmiekat, *Iris*	
	Keltakurjenmiekka, *I . pseudacorus*	3, 28
*	Saksankurjenmiekkalajikkeet, *I* . Barbata-ryhmä	1
	Tunnistamatta	1 (1 lajike, tumman sinilila)
	Siperiankurjenmiekkalajikkeet, *I* . Sibirica-ryhmä	
	Tunnistamatta	1 (1 lajike, 2-värinen, sininen + valkoisehko), 4, 9, 28 (kaikissa sama lajike, sininen)
	Kuunliljat, *Hosta*	
*	Hämykuunlilja, *H . undulata* var. *erromena*	1, 4, 13, 18, 24
*	Kirjokuunlilja, *H. undulata*	1, 4, 9, 18
*	cf. Sinikuunlilja, *H. sieboldiana*	4, 13, 23
	Tarhakuunliljat, *H.* Tardiana-hybr., tunnistamaton lajike	9, 24 (molemmissa sama lajike, lehdet sinertävän vihreät)
	Käenkaalit, *Oxalis*	
	Pihakäenkaali, *O. fontana* 'Rufa'	1, 23
	Pystykäenkaali, *O. fontana*	23
	Käenkukat, *Lychnis*	
*	Palavarakkaus, *L. chalcedonica*	4
	Kärhöt, *Clematis*	
	Pensaskärhö, *C. recta* 'Purpurea'	15, 18, 23
	Laukat, *Allium*	
	Keltalaukka, *A. moly*	14, 28
	Lehtolaukka, *A. oreophilum*	1, 3
	Ukkolaukka, *A. aflatunense*	6, 9, 23
	Lemmikit, *Myosotis*	
*	Puistolemmikki, *M. sylvatica*	5
	Liljat, *Lilium*	
*	Ruskolilja, *L . bulbiferum*	3, 9
*	Tarhasarjaliljat, *L* . Maculatum-ryhmän lajikkeet	
	Tunnistamatta	1, 4, 20 (kaikissa sama lajike, keltainen), 1, 3, 4, 23 (kaikissa sama lajike, oranssi), 3, 9 (molemmissa sama lajike, vaaleanpunainen) 9 (1 lajike, punainen), 14 (1 lajike, 2-värinen, veren- ja oranssinpunaisen sekoitus)
*	Varjolilja, *L . martagon*	9, 14, 27
*	'Album'	2
	Lupiinit, *Lupinus*	
*	Komealupiini, *L. polyphyllus*	4
	Maksaruohot, *Sedum*	
	Kamtsatkanmaksaruoho, *S. kamtschaticum*	13, 18
	Kaukasianmaksaruoho, *S. spurium*	20

* Myskimalva, *Malva moschata*	3 - 6, 14, 20
* 'Alba'	4 - 6, 14
Neilikat, *Dianthus*	
* Harjaneilikka, *D. barbatus*	23
Pietaryrtit, *Tanacetum*	
Punapäivänkakkara, *T.* Coccineum-lajikkeet	
Tunnistamatta	4 (1 lajike, ruusunpunainen)
Pionit, *Paeonia*	
* Jalopionilajikkeet, *P*. Lactiflora-ryhmä	
Tunnistamatta	7 (2 kpl), 9 (1 kpl), molemmissa sama lajike, kirkkaanpunainen, kerrottu, 9 (2 kpl), 10 (1 kpl), molemmissa sama lajike, vaaleanpunainen, kerrottu
Pioni, *Paeonia* sp.	9 (1 kpl, matalahko, ei kukkia)
Pähkämöt, *Stachys*	
* Jalopähkämö, *S. grandiflora*	4
* Päivänkakkara, *Leucanthemum vulgare*	1 - 4, 8, 9, 14, 15, 23, 28
Päivänliljat, *Hemerocallis*	
* Keltapäivänlilja, *H*. *lilio-asphodelus*	4
Rauniovyrtit, *Symphytum*	
* Tarharauniovyrtti, *S. asperum*	4, 19
Rentoakankaali, *Ajuga reptans*	
Tunnistamatta	1, 22 (molemmissa sama lajike, lehdet viininpunertavan vihreät)
Ruusujuuret, *Rhodiola*	
* Ruusujuuri, *R. rosea*	4
* Sarjatähdikki, *Ornithogalum umbellatum*	1, 3
Sormustinkukat, *Digitalis*	
* Rohtosormustinkukka, *D. purpurea* (2-vuotinen)	4, 15
Suopayrtit, *Saponaria*	
* Rohtosuopayrtti, *S. officinalis*	14, 22
Tarhaväriminttu, *Monarda* -lajikkeet	
'Cambridge Scarlet'	4, 15
Tyräkit, *Euphorbia*	
* Tarhatyräkki, *E. cyparissias*	1, 4
Ukonhatut, *Aconitum*	
* Kirjoukonhattu, *A.* x *stoercianum* 'Bicolor'	4
* Tarhaukonhattu, *A*. x *stoercianum*	1, 4, 9
Unikot, *Papaver*	
* Idänunikkolajikkeet, *P*. Orientale-ryhmä	
Tunnistamatta	9, 20 (molemmissa sama lajike, oranssi, kerrottu)
* Valkokarhunköynnös, *Calystegia sepium* ssp. *sepium*	16, 19, 27
* Viiruhelpi, *Phalaris arundinacea* 'Picta'	4, 9
Köynnökset (puuvartiset)	
Kiinanlaikkuköynnös, *Actinidia kolomikta*	19 (1 kpl)
Kuusamat, *Lonicera*	
L. x heckrottii 'Goldflame'	23 (1 kpl)
Köynnöshortensia, *Hydrangea anomala* ssp. *petiolaris*	4, 11 (molemmissa 1 kpl)
Köynnösruusulajikkeet, *Rosa* -hybr.	
'Flammentanz'	3 (1 kpl), 23 (2 kpl)
'Pohjantähti'	20 (1 kpl)
'Schneewaltzer'	20 (2 kpl)
'Sympathie'	20 (2 kpl)

Villiviinit, *Parthenocissus*	
* Säleikkövilliviini, *P. inserta*	11, 23
Pensaat ja varvut	
Alppiruusut, *Rhododendron*	
Marjatanalppiruusut, *R.* Tigerstedtii-hybr.	
'Helsinki University'	24 (1 kpl)
Nukka-alppiruusut, *R.* Smirnowii-hybr.	
'Hellikki'	4 (1 kpl)
Puistoalppiruusut, *R.* Catawbiense-hybr.	
'Grandiflorum'	1 (1 kpl), 24 (2 kpl)
Hernepensaat, *Caragana*	
* Siperianhernepensas, *C. arborescens*	1 (1 kpl)
Jasmikkeet, *Philadelphus*	
Jasmike, *Philadelphus* sp.	5 (1 kpl, ei kukkia)
Katajat, *Juniperus*	
Sinikatajat, *J.* Squamata-lajikkeet	
'Blue Star'	1 (1 kpl)
Marjakuuset, *Taxus*	
Japaninmarjakuusi, *T. cuspidata*	24 (1 kpl)
Pajut, *Salix*	
Koripaju, *S. viminalis*	1, 28 (molemmissa 1 kpl)
Pensasangervot, *Spiraea*	
Mökinangervo, *S.* x *rosalba*	27 (1 kpl)
Ruusut, *Rosa*	
Pensasruusut	
Ruusu, *Rosa* sp.	7 (1 kpl), 15 (1 kpl), 19 (1 kpl, annetaan Annalaan), 27 (1 kpl), kaikkiaan ilm. 2 lajia
Luonnonvaraiset, kotimaiset lajit ja lajikkeet	
* Orjanruusu, *R. dumalis* ssp. *dumalis*	15 (1 kpl)
Luonnonvaraiset, ulkomaiset lajit ja lajikkeet	
Punalehtiruusu, *R. glauca*	15 (1 kpl)
Muut pensasruusut	
Kurtturuusut	
* Kurtturuusu, *R. rugosa*	27 (1 kpl)
R. Rugosa-hybr.	
Neilikkaruusut, Grootendorst-lajikkeet	
'Pink Grootendorst'	4, 7 (molemmissa 1 kpl)
Pimpinallaruusut, *R.* Pimpinellifolia-hybr.	
* 'Plena', juhannusruusu	7 (1 kpl)
Ranskanruusut, *R.* Gallica-hybr.	
* 'Splendens', valamonruusu	4 (1 kpl, oli vielä kesällä 2001, ei enää 2002)
Ryhmäruusut	
'Queen Elizabeth'	3 (1 kpl), 22 (2 kpl)
Tunnistamatta	1 (1 kpl, kirkkaanpunainen), 4 (1 kpl), 20 (2 kpl, 1 lajike, samppanjan värinen)
Seljat, *Sambucus*	
* Terttuselja, *S. racemosa*	26 (1 kpl)
Syreenit, *Syringa*	
* Pihasyreeni, *S. vulgaris*	1 (1 kpl), 4 (muutama), 27 (1 kpl)
* 'Alba'	21, 26, 27 (kaikissa 1 kpl)
Tuoksuvatukka, *Rubus odoratus*	1
Tyrni, *Hippophaë rhamnoides*	15 (1 kpl)

Puut	
* Kaljukultasade, *Laburnum alpinum*	1, 4, 20, 25, 27 (kaikissa 1 kpl), 2 (2 kpl)
Kuuset, *Picea*	
* Euroopankuusi, *P . abies* ssp. *abies*	27 (1 kpl)
Pajut, *Salix*	
Terijoensalava, *S. fragilis* 'Bullata'	28 (1 kpl, oli vielä kesällä 2001, ei enää 2002)
Tuijat, *Thuja*	
Pilarituijat, *T . occidentalis*- lajikkeet	
Tunnistamatta	1 (2 kpl, 1 lajike)
Vaahterat, *Acer*	
* Metsävaahtera, *A. platanoides*	27 (1 kpl)
Hyötykasvit	
Marjapensaat: Herukat ja karviaiset, *Ribes*	
* Karviainen, *R. uva-crispa* -lajikkeet	
Tunnistamatta	4, 6 (molemmissa 1 kpl, sama lajike)
* Mustaherukka, *R . nigrum* -lajikkeet	
Tunnistamatta	6 (2 kpl), 12 (1 kpl), 21 (1 kpl) kaikissa sama lajike
* Punaherukkalajikkeet, *R . rubrum* -ryhmä	
Tunnistamatta	12 (1 kpl, puumainen), 14, 27 (molemmissa 1 kpl), kaikissa sama lajike
Hedelmäpuut	
Aprikoosi, kirsikat, kriikunat ja luumut, *Prunus*	
* Hapankirsikat, *P. cerasus* -lajikkeet	
Tunnistamatta	14 (1 kpl), 21 (3 kpl), molemmissa ilm. sama lajike
* Kriikuna, *P. domestica* ssp. *insititia*	14 (5 kpl)
* Luumupuut, *P. domestica* -lajikkeet	
cf. 'Yleinen Punaluumu'	4 (2 kpl), 9, 26 (molemmissa 1 kpl)
* Tarhaomenapuut, *Malus domestica* -lajikkeet	
'Valkea Kuulas'	9 (1 kpl)
Tunnistamatta	17 (1 kpl)
Muut (pääasiassa monivuotiset ja ne 1- ja 2-vuotiset, jotka kylvävtyvät itsestään)	
Laukat, sipulit, *Allium*	
* Ruohosipuli, *A. schoenoprasum*	15
* Liperi, *Levisticum officinale*	15
Mansikat, *Fragaria*	
Ahomansikka, *F. vesca*	4
* Puutarhamansikat, *F .* x *ananassa* -lajikkeet	
Tunnistamatta	15 (1 lajike)
* Mäkimeirami, *Origanum vulgare*	15
* Piparjuuri, *Armoracia rusticana*	1, 5, 15, 22
* Raparperi, *Rheum rhabarbarum*	6
Ryytisalvia, *Salvia officinalis*	15
Sitruunamelissa, *Malissa officinalis*	15
perinteiset kesäkasvit 64	kesäkasvit yhteensä 126
SYYSKASVIT	
Sipuli- ja mukulakasvit	
* Maa-artisokka, *Helianthus tuberosus*	4, 6, 9

Perennat	
Asterit, *Aster*	
* Syysasteri, *A. novi-belgii* -lajikkeet	16 (1 lajike, korkeahko, myöhään kukkiva)
* Auringontähti, *Telekia speciosa*	4
* Helminukkajäkkärä, *Anaphalis margaritacea*	4
Helokit, *Oenothera*	
Kultahelokki, *O. tetragona* cf. 'Fyrverkeri'	1, 4, 14
Hirvenjuuret, *Inula*	
Miekkahirvenjuuri, *I. ensifolia*	9
* Isotähtiputki, *Astrantia major*	12
* Japaninkuunlilja, *Hosta lancifolia*	4, 8
Kiertotattaret, *Fallopia*	
* Japanintatar, *F. japonica*	5
Komeamaksaruoho, *Sedum* 'Herbstfreude'	11
Leimut, *Phlox*	
* Syysleimu, *P* . Paniculata -ryhmän lajikkeet	4, 15 (5 lajiketta, aniliininpunainen, valkoinen keskus, kirkkaanpunainen, lila, valkoinen, lila keskus, valkoinen)
Piiskut, *Solidago*	
Isopiisku, *S. gigantea* ssp. *serotina*	4, 5, 8, 9, 13, 14
Punahattu, *Echinacea purpurea*	9
Päivänhatut, *Rudbeckia*	
* Kultapallo, *R. laciniata* 'Goldball'	9, 13
Röyhytattaret, *Aconogonon*	
* Röyhytatar, *A. divaricatum*	17
Pensaat ja varvut	
Hortensiat, *Hydrangea*	
Syyshortensia, *H. paniculata* 'Grandiflora'	11 (1 kpl), kuollut
perinteiset syyskasvit 10	syyskasvit yhteensä 20
Perinteiset yhteensä 79	**Kaikki yhteensä 171**

Istutettu syksyllä 2001 ja 2002 hyvin runsaasti uusia keväällä kukkivia sipulikasveja, joita ei ole tässä mukana.

KEVÄT- JA SYYSKASVIT, Marjatantie 12

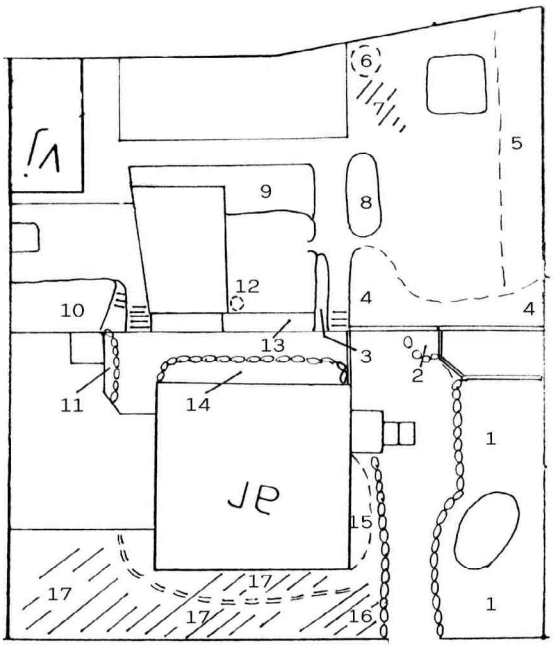

Kasvien kasvualueet ja kohdat

1-3, 8-11 ja 13-15 kiinteät kukkapenkit
4-7, 12 ja 16-17 muut alueet ja kohdat (nurmikot, luonnontilaiset kohdat sekä pensaiden ja puiden aluset ja lähiympäristö)

Marjatantie

5 m

KESÄKASVIT, Marjatantie 12

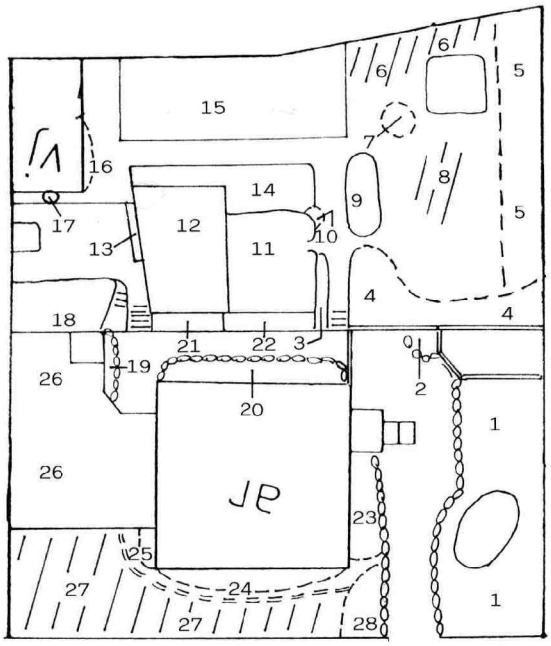

5 m

Kasvien kasvualueet ja kohdat

1–3, 9–10, 13–16 ja 18–23 kiinteät kukkapenkit

4–8, 11–12, 17 ja 24–28 muut alueet ja kohdat (yhtenäiset istutusalueet, nurmikot, luonnontilaiset kohdat sekä pensaiden ja puiden aluset ja lähiympäristö)

PIHARAKENNELMAT JA MUUT KIINTEÄT KOHTEET, Marjatantie 12

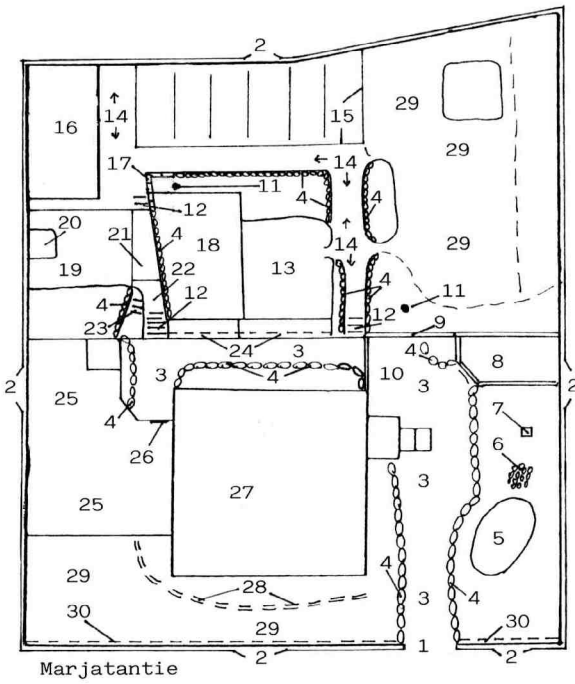

1 Portti (lautaa) ja portinpylväät (metallia)
2 Lauta-aita
3 Asfalttipinta
4 Luonnonkivireunus/penger
5 Vesiallas
6 Luonnonkivikeko (muurattu)
7 Lintumökki
8 Pergola; puukatos/koristepuusäleikkö (kaljukultasade), luonnonkivilaatat, oleskelu
9 Koristepuusäleikkö
10 Orsilauta
11 Pihavalaisin
12 Portaat (betonia)
13 Pergola; puukatos/koristepuusäleikkö (köynnöshortensia, säleikkövilliviini), luonnonkivilaatat, grilli, oleskelu
14 Hiekka-/sorapinta
15 Puureunus (lautaa), jaettu lohkoihin
16 Vaja/varasto
17 Matalahko muurattu tiilireunus
18 Kissatalo (muovitettu metalliverkko, puutolpat)
19 Luonnonkivilaatat
20 Komposti
21 Betonilaatat
22 betonipinta
23 Portaat (betonia), seinämät muurattua luonnonkiveä
24 Penger (muurattuja betonilaattoja)
25 Koira-aitaus (koristepuusäleikkö/lauta-aita, koiran mökki)
26 Portti (metallia) ja portinpylväät (puutolpat)
27 Asuinrakennus
28 Polku
29 Nurmikko (hoidettu)
30 Betonimuuri

Pihakohtainen kasviluettelo. Taulukon oikeanpuoleinen sarake viittaa ao. kasvikarttojen (kevät ja syys; kesä) kukkapenkki- tai istutusaluenumerointiin. Karttojen ilmansuunta on pääteltävissä alkuperäisen etelä-pohjoissuuntaisen kiinteistökarttapohjan asuinrakennuksen merkinnästä "ar" (alkuperäisellä karttapohjalla "oikein päin").

Marjatantie 27

* = perinnekasvi



Marjatantie 27 tieltä päin

KEVÄTKASVIT

	Sipuli- ja mukulakasvit	
	Mukulaleinikki, *Ranunculus ficaria*	5
	Sinililjat, *Scilla*	
*	Idänsinililja, *S. siberica*	2, 4
	Tulppaanit, *Tulipa*	
	Kasvitieteelliset	
	Parvitulppaani, *T. tarda*	2
	Tarhatulppaanit, *T*. Gesneriana-lajikkeet	
	Aikaisia/keskivarhaisia, kukat yksinkertaisia	kesäalue 16 (1 lajike, punainen)
	Perennat	
	Esikot, *Primula*	
*	Pihaesikko, *P*. Auricula -ryhmän lajikkeet	3 (1 lajike, tumman viininpunainen, keskus keltainen)
	Kevätkaihonkukka, *Omphalodes verna*	1, 2, 3, 8
	Kevättaskuruoho, *Thlaspi caerulescens*	5, 8
	Vuokot, *Anemone*	
	Valkovuokko, *A. nemorosa*	6
	Vuorenkilvet, *Bergenia*	
	Herttavuorenkilpi, *B. cordifolia*	2, 4, 7 (+ kesäalue 23)

Pensaat ja varvut	
* Pikkutalvio, *Vinca minor*	1
	10
perinteiset kevätkasvit 3	kevätkasvit yhteensä 10

KESÄKASVIT

Perennat ja muutamia 2-vuotisia (lisäksi joitain 1-vuotisia, jotka kylväytyvät itsekseen ja joita pidetään pihoilla koristekasveina) sekä sipuli- ja mukulakasvit

Akileijat, *Aquilegia*	
* Lehtoakileija, *A. vulgaris*	18
Alvejuuret, *Dryopteris*	
Metsäalvejuuri, *D. carthusiana*	27
Alvet, *Lysimachia*	
Suikeroalpi, *L . nummularia*	2, 20, 27
* Harmaamalvikki, *Lavatera thuringiaca*	20, 21
Hiirenporras, *Athyrium filix-femina*	20, 27
* Illakko, *Hesperis matronalis* (2- tai tav. monivuotinen)	2, 12, 18, 27
Kaunokainen, *Bellis perennis*	
Tunnistamatta	30 (1 lajike, punainen, kerrottu, oli vielä kesällä 2001, ei enää 2002))
Kaunokit, *Centaurea*	
* Vuorikaunokki, *C . montana*	7
Kellot, *Campanula*	
* Peurankello, *C. glomerata*	21
* Vuohenkello, *C . rapunculoides*	2, 20, 21
Kellukat, *Geum*	
* Kyläkellukka, *G. urbanum*	27
* Keltamo, *Chelidonium majus*	8, 27
* Kielo, *Convallaria majalis*	16, 27
* Kirjovuohenputki, *Aegopodium podagraria* 'Variegatum'	2, 20
Kultapiisku, *Solidago virgaurea*	30
Kuunliljat, *Hosta*	
* Isokirjokirjokuunlilja, *H . undulata* var. *univittata*	2
Käenkaalit, *Oxalis*	
Käenkaali, Ketunleipä, *O. acetosella*	27
Lemmikit, *Myosotis*	
* Puistolemmikki, *M. sylvatica*	2, 5, 8, 20, 23, 27 - 29
Liljat, *Lilium*	
* Ruskolilja, *L . bulbiferum*	11, 12
* Varjolilja, *L . martagon*	20
* 'Album'	11
* Maahumala, *Glechoma hederacea*	1, 2, 5, 8, 18, 21
Maksaruohot, *Sedum*	
Kaukasianmaksaruoho, *S. spurium*	2, 5, 8
Keltamaksaruoho, *S. acre*	1 - 3, 8
Peiponmaksaruoho, *S. rupestre*	22
Vahamaksaruoho, *S. telephium* ssp. *ruprechtii*	1
Valkomaksaruoho, *S. album*	22
Mansikat, *Fragaria*	
* Ukkomansikka, *F. muricata*	29
Neilikat, *Dianthus*	
* Sulkaneilikka, *D. plumarius*	
Tunnistamatta	16 (1 lajike, vaaleanpunainen, kerrottu)
Nuokkuhelmikkä, *Melica nutans*	27, 30

Orvokit, *Viola*	
Keto-orvokki, *V. tricolor* (1- tai 2-vuotinen)	8
Pionit, *Paeonia*	
* Jalopionilajikkeet, *P.* Lactiflora-ryhmä	
Tunnistamatta	3 (1 kpl, punainen, kerrottu)
* Päivänkakkara, *Leucanthemum vulgare*	2, 21
Päivänliljat, *Hemerocallis*	
* Keltapäivänlilja, *H. lilio-asphodelus*	2, 20
* Rusopäivänlilja, *H. fulva*	17
Rentoakankaali, *Ajuga reptans*	
Tunnistamatta	18, 27 (molemmissa sama lajike, lehdet viininpunertavan vihreät)
Rikot, *Saxifraga*	
Posliinirikko, *S.* x *urbium*	5, 16
Sananjalka, *Pteridium aquilinum*	27
Sormustinkukat, *Digitalis*	
Rohtosormustinkukka, *D. purpurea* (2-vuotinen)	
* 'Alba'	7
Suopayrtit, *Saponaria*	
Rohtosuopayrtti, *S. officinalis*	
* 'Rosea Plena'	2, 3, 21
Tyräkit, *Euphorbia*	
Kultatyräkki, *E. polychroma*	21
* Tarhatyräkki, *E. cyparissias*	21
Tädykkeet, *Veronica*	
Nurmitädyke, *V. chamaedrys*	7, 16, 27, 30
Rohtotädyke, *V. officinalis*	16, 27, 30
Unikot, *Papaver*	
* Idänunikkolajikkeet, *P.* Orientale-ryhmä	
Tunnistamatta	20 (1 lajike, oranssinpunainen, musta laikku terälehtien tyvellä, 1-kertainen)
Köynnökset (puuvartiset)	
Kärhöt, *Clematis*	
Jalo- (*C.* Jackmanii-ryhmä) ja loistokärhö (*C.* Lanuginosa- ja *C.* 'Jackmanii'	10 (1 kpl)
Pensaat ja varvut	
Aroniat, *Aronia*	
Marja-aronia, *A. mitchurinii* 'Viking'	12 (1 kpl)
Mustikat, *Vaccinium*	
Mustikka, *V. myrtillus*	27
Pensasangervot, *Spiraea*	
* Idänvirpiangervo, *S. chamaedryfolia*	2, 24 (molemmissa muutama), 28, 29 (molemmissa 1 kpl)
Ruusut, *Rosa*	
Pensasruusut	
Luonnonvaraiset, kotimaiset lajit ja lajikkeet	
Koiranruusu, R. *canina*	
* ssp. *canina*	7 (1 kpl)
Muut pensasruusut	
Kurtturuusut	
R. Rugosa-hybr.	
* Neuvoksenruusu, *R.* x *spaethiana*	7 (1 kpl), 13 (2 kpl)
Pimpinallaruusut, *R.* Pimpinellifolia-hybr.	
* 'Plena', juhannusruusu	2, 10, 21 (kaikissa 1 kpl)

Seljat, *Sambucus*	
* Terttuselja, *S . racemosa*	27
Syreenit, *Syringa*	
Jalosyreenit, *S .* Vulgaris-lajikkeet	
Tunnistamatta	16 (1 kpl, tummanlila)
* Pihasyreeni, *S . vulgaris*	1, 4, 18 (kaikissa 1 kpl), 2 (muutama), 5, 14, 23, 25 (kaikissa useita)
* Taikinamarja, *Ribes alpinum*	27 (muutama)
Tuhkapensaat, *Cotoneaster*	
Kiiltotuhkapensas, *C. lucidus*	29 (2 kpl)
Suikerotuhkapensas, *C. dammeri* var. *radicans*	26 (2 kpl)
Tuomipihlajat, *Amelanchier*	
Isotuomipihlaja, *A. spicata*	30 (muutama)
Puut	
Katsura, *Cercidiphyllum japonicum*	2 (1 kpl)
Koivut, *Betula*	
* Hieskoivu, *B . pubescens*	27, 30 (molemmissa muutama)
* Rauduskoivu, *B . pendula*	27, 30 (molemmissa muutama)
Kuuset, *Picea*	
* Euroopankuusi, *P . abies* ssp. *abies*	27 (useita)
Männyt, *Pinus*	
* Metsämänty, *P . sylvestris*	27 (muutama)
Pihlajat, *Sorbus*	
* Kotipihlaja, *S. aucuparia*	4, 27, 30 (kaikissa muutama), 15 (1 kpl)
* Tammi, *Quercus robur*	12 (1 taimi), 27
Vaahterat, *Acer*	
* Metsävaahtera, *A. platanoides*	4, 27, 30 (kaikissa muutama), 7 (2 kpl)
Hyötykasvit	
Marjapensaat: Herukat ja karviaiset, *Ribes*	
* Karviainen, *R. uva-crispa* -lajikkeet	
Tunnistamatta	4 (1 kpl, punainen), 9 (2 kpl, 1 lajike, vihertävä)
* Mustaherukka, *R . nigrum* -lajikkeet	
Tunnistamatta	9 (1 kpl)
* Punaherukkalajikkeet, *R . rubrum* -ryhmä	
Tunnistamatta	17 (1 kpl)
Hedelmäpuut	
* Tarhaomenapuut, *Malus domestica* -lajikkeet	
'Sandra'	18 (1 kpl)
Muut (pääasiassa monivuotiset ja ne 1- ja 2-vuotiset, jotka kylvävtyvät itsestään)	
Laukat, sipulit, *Allium*	
* Ilmasipuli, *A. cepa* var. *viviparum*	6
* Ruohosipuli, *A. schoenoprasum*	6
* Laventeli, *Lavandula angustifolia*	6
* Liperi, *Levisticum officinale*	19
Mansikat, *Fragaria*	
* Puutarhamansikat, *F .* x *ananassa* -lajikkeet	
Tunnistamatta	18 (1 lajike)
Mintut, *Mentha*	
Minttu, *Mentha* sp.	6 (2 erilaista)
* Mäkimeirami, *Origanum vulgare*	18
* Piparjuuri, *Armoracia rusticana*	19

Rakuuna, *Artemisia dracunculus* -lajikkeet	
'Inodora', venäläinen rakuuna	6
'Sativa', ranskalainen rakuuna	6
* Raparperi, *Rheum rhabarbarum*	19
Ryytisalvia, *Salvia officinalis*	6
Vatukat, *Rubus*	
* Vadelma, *R. idaeus*	4, 27
perinteiset kesäkasvit 53	kesäkasvit yhteensä 86
SYYSKASVIT	
Perennat	
Leimut, *Phlox*	
* Syysleimu, *P*. Paniculata -ryhmän lajikkeet	kesäalue 18 (1 lajike)
perinteiset syyskasvit 1	syyskasvit yhteensä 1
Perinteiset yhteensä 57	**Kaikki yhteensä 97**

Kevätkasvien kaikki lisäykset eivät tässä mukana

KEVÄT- JA SYYSKASVIT, Marjatantie 27

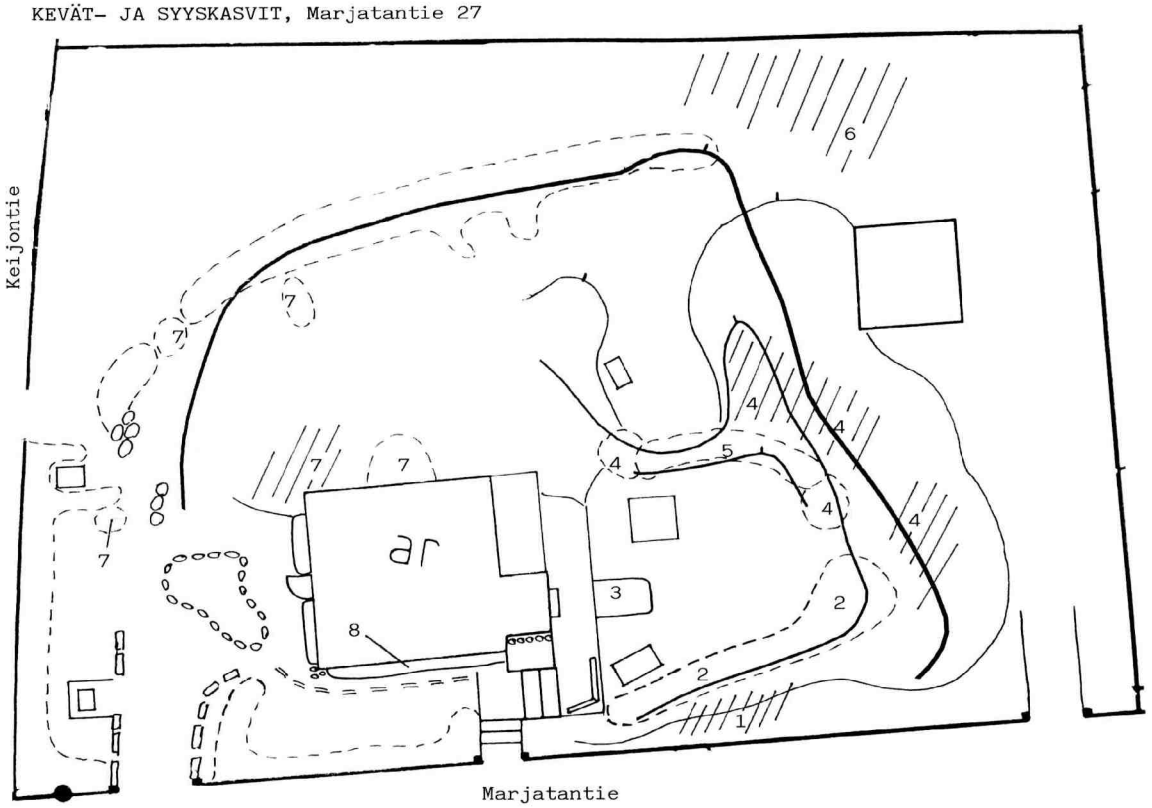

Kasvien kasvualueet ja kohdat

2-3, 5 ja 8 kiinteät kukkapenkit

1, 4 ja 6-7 muut alueet ja kohdat (nurmikot, luonnontilaiset kohdat sekä pensaiden ja puiden aluset ja lähiympäristö)

5 m

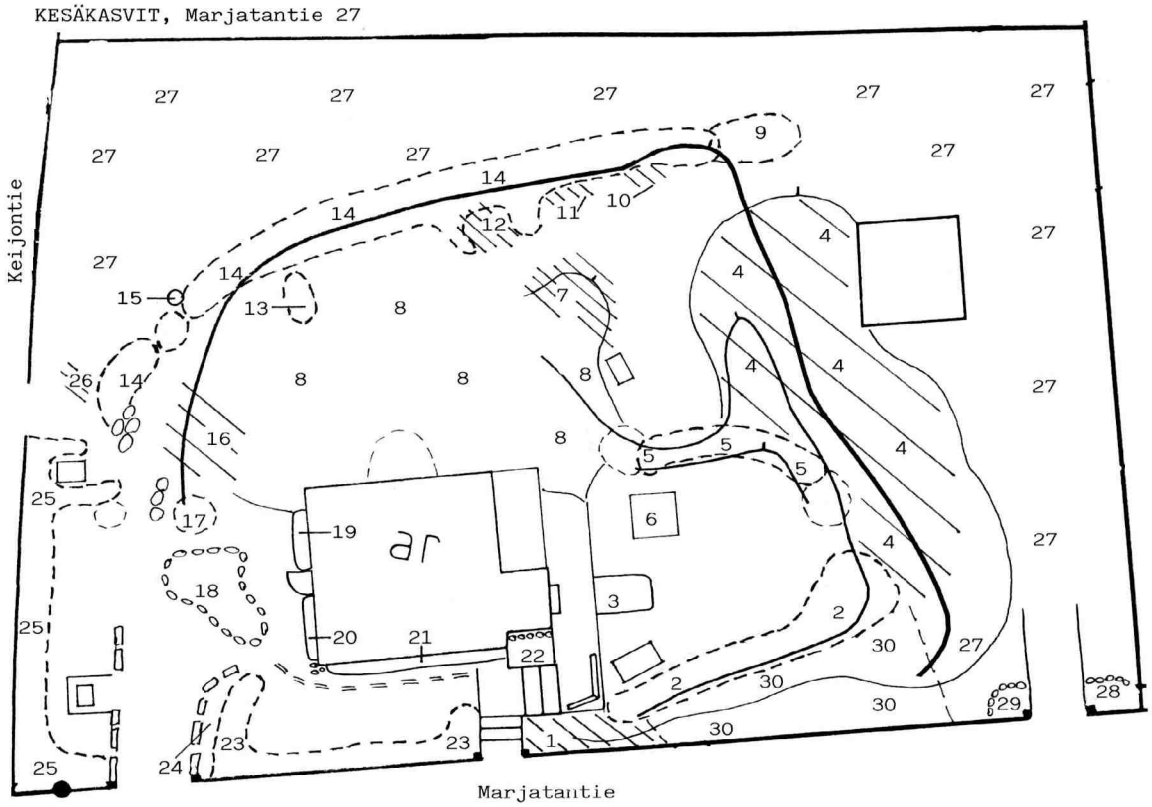

Kasvien kasvualueet ja kohdat

2–3, 5–6 ja 18–22 kiinteät kukkapenkit

1, 4, 7–17 ja 23–30 muut alueet ja kohdat (yhtenäiset istutusalueet, nurmikot, luonnontilaiset kohdat sekä pensaiden ja puiden aluset ja lähiympäristö)

PIHARAKENNELMAT JA MUUT KIINTEÄT KOHTEET, Marjatantie 27

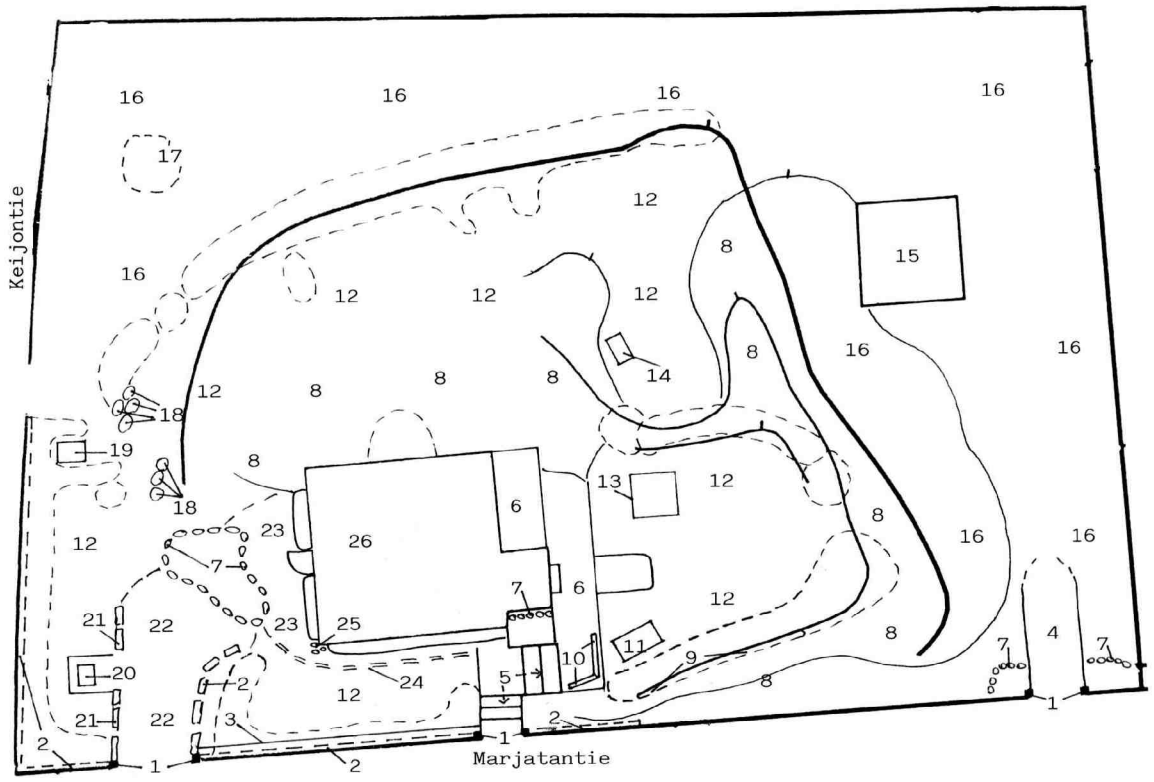

1 Portinpylväät (betonia)
2 Kivimuuri (kookkaita muurattuja luonnonkivipaaseja)
3 Puuaita
4 Sora-/hiekkatie
5 Portaikko (betonia)
6 Betonipinta
7 Luonnonkivireunus (muut kuin talon reunassa oleva piirretty vastaamaan tilannetta vuosina 2001/2002)
8 Kallio
9 Kookkaita luonnonkivilohkareita
10 Penkki (lautaa)
11 Oleskelu
12 Nurmikko (hoidettu)
13 Puureunus (lautaa)
14 Grilli
15 Varasto (entinen mankelihuone)
16 Luonnontilainen alue
17 Sirpalesuojan jäänne
18 Kookas luonnonkivi
19 Komposti
20 Jäteastia
21 Kookkaita luonnonkivipaaseja
22 Kivituhkapinta
23 Hiekkapinta
24 Polku
25 Luonnonkivipinta
26 Asuinrakennus

Pihakohtainen kasviluettelo. Taulukon oikeanpuoleinen sarake viittaa ao. kasvikarttojen (kevät ja syys; kesä) kukkapenkki- tai istutusaluenumerointiin. Karttojen ilmansuunta on pääteltävissä alkuperäisen etelä-pohjoissuuntaisen kiinteistökarttapohjan asuinrakennuksen merkinnästä "ar" (alkuperäisellä karttapohjalla "oikein päin").

Marjatantie 28 A ja B

* = perinnekasvi



Marjatantie 28 Keijontieltä päin



Viiruhelpi ja ikikaura, Marjatantie 28

KEVÄTKASVIT		
Sipuli- ja mukulakasvit		
Narsissit, *Narcissus* ; lajikkeiden väriluonnehdinta: kehälehdet		
Tähtinarsissi, *N.* x *incomparabilis* -lajikkeet		
Tunnistamatta		6 (1 lajike)
Pikarililjat, *Fritillaria*		
Keisarinpikarililja, *F. imperialis*		
* 'Aurora'		2 (kukkapenkki poistettu kesällä 2001)
Sinililjat, *Scilla*		
* Idänsinililja, *S. siberica*		7
Tulppaanit, *Tulipa*		
Kasvitieteelliset		
Parvitulppaani, *T. tarda*		5
Tarhatulppaanit, *T.* Gesneriana-lajikkeet		
Aikaisia/keskivarhaisia, kukat yksinkertaisia		4, 6 (1 lajike, punainen)
Keskivarhaisia, kukat yksinkertaisia		
Tunnistamatta		3 (1 lajike)
Myöhäisiä, kukat yksinkertaisia		
Tunnistamatta		5, kesäalue 10 (1 lajike, vaaleanpunainen)

Perennat	
Esikot, *Primula*	
* Pihaesikko, *P*. Auricula -ryhmän lajikkeet	3 (1 lajike, tumman viininpunainen, keskus keltainen)
Kevätkaihonkukka, *Omphalodes verna*	1
Patjarikko, *Saxifraga* Arendsii -ryhmän lajikkeet	1 (1 lajike, punainen)
* Särkynytsydän, *Dicentra spectabilis*	5
Taponlehti, *Asarum europaeum*	kesäalue 39
Vuohenjuuret, *Doronicum*	
* Kevätvuohenjuuri, *D. orientale*	1, 3 (+ kesäalue 34)
Vuorenkilvet, *Bergenia*	
Herttavuorenkilpi, *B. cordifolia*	9 (ko. kohtaa ei enää ole; kasvi siirretty kesäalueille 15, 18)
Pensaat ja varvut	
* Pikkutalvio, *Vinca minor*	1, 11 (+ kesäalue 30)
perinteiset kevätkasvit 6	kevätkasvit yhteensä 15
KESÄKASVIT	
Perennat ja muutamia 2-vuotisia (lisäksi joitain 1-vuotisia, jotka kylväytyvät itsekseen ja joita pidetään pihoilla koristekasveina) sekä sipuli- ja mukulakasvit	
Akileijat, *Aquilegia*	
* Lehtoakileija, *A. vulgaris*	9
Alaskankleitonia, *Claytonia sibirica* (1-vuotinen)	3
Alvet, *Lysimachia*	
Suikeroalpi, *L*. *nummularia*	30, 34
Tarha-alpi, *L*. *punctata*	3, 25, 31, 36
Hanhikit, *Potentilla*	
Japaninhanhikki, *P. megalantha*	3
Ketohanhikki, *P. anserina*	39
* Harmaamalvikki, *Lavatera thuringiaca*	11, 36
Hopeahärkki, *Cerastium tomentosum*	30
* Humala, *Humulus lupulus*	41
Ikikaura, *Helictotrichon sempervirens*	28
* Illakko, *Hesperis matronalis* (2- tai tav. monivuotinen)	3, 17, 11, 20, 25, 32, 36
* Jalokallioinen, *Erigeron speciosus* -lajikkeet	
Tunnistamatta	11, 34 (molemmissa 1 lajike, vaaleanlila)
* Kannusruoho, *Linaria vulgaris*	30
Kaunokainen, *Bellis perennis*	
Tunnistamatta	3, 30 (molemmissa sama lajike, punainen, kerrottu)
Kaunokit, *Centaurea*	
* Vuorikaunokki, *C*. *montana*	34 (oli vielä kesällä 2000, ei enää 2001)
Kellukat, *Geum*	
* Kyläkellukka, *G. urbanum*	17
* Keltamo, *Chelidonium majus*	17, 20, 22
Keltasauramo, *Anthemis tinctoria*	11, 31
* Kielo, *Convallaria majalis*	1, 9, 12, 17
Kohokit, *Silene*	
Puna-ailakki, *S. dioica*	31
Kotkansiipi, *Matteuccia struthiopteris*	40
Kultapiisku, *Solidago virgaurea*	1

Kurjenmiekat, *Iris*	
Siperiankurjenmiekkalajikkeet, *I*. Sibirica-ryhmä	
Tunnistamatta	32 (1 lajike, sininen)
Kurjenpolvet, *Geranium*	
Haisukurjenpolvi, *G. robertianum*	20 (oli vielä kesällä 2000, ei enää 2001)
Idänkurjenpolvi, *G. himalayense*	
'Plena'	34
* Kyläkurjenpolvi, *G. pratense*	34
Kuunliljat, *Hosta*	
* Hämykuunlilja, *H*. *undulata* var. *erromena*	34
* Isokirjokirjokuunlilja, *H*. *undulata* var. *univittata*	10, 11, 34
Komeasinikuunlilja, *H. sieboldiana* var. *elegans*	34
Käenkaalit, *Oxalis*	
Pihakäenkaali, *O. fontana* 'Rufa'	33
Lemmikit, *Myosotis*	
* Puistolemmikki, *M. sylvatica*	3, 9, 17, 22
Liljat, *Lilium*	
* Ruskolilja, *L*. *bulbiferum*	4 (kukkapenkki poistettu 2002, vain tämä kasvi jäljellä), 5, 11
Tunnistamatta	8 (1 lajike, oranssinpunainen)
* Tarhasarjaliljat, *L*. Maculatum-ryhmän lajikkeet	
Tunnistamatta	31 (1 lajike, keltainen)
* Varjolilja, *L*. *martagon*	11, 17, 22
* Maahumala, *Glechoma hederacea*	26, 42
Maksaruohot, *Sedum*	
Kaukasianmaksaruoho, *S. spurium*	22, 28, 30, 34
Keltamaksaruoho, *S. acre*	30
Vahamaksaruoho, *S. telephium* ssp. *ruprechtii*	22
Mansikat, *Fragaria*	
* Ukkomansikka, *F. muricata*	21
Mehitähdet, *Sempervivum*	
Kattomehitähti, *S*. *tectorum*	33
Kivikkomehitähdet, *S*.-lajikkeet	
Tunnistamatta	33 (1 lajike)
Neilikat, *Dianthus*	
Ketoneilikka, *D. deltoides*	
Tunnistamatta	3, 30, 34, 42 (kaikissa sama lajike, karmiininpunainen)
* Sulkaneilikka, *D. plumarius*	
Tunnistamatta	3, 30, 34 (kaikissa sama lajike, vaaleanpunainen, kerrottu)
Niittyvaitovirna, *Vicia sepium* ssp. *montana*	9
Orvokit, *Viola*	
Keto-orvokki, *V. tricolor* (1- tai 2-vuotinen)	20 (oli vielä kesällä 2000, ei enää 2001)
Perhoangervo, *Gillenia trifoliata*	34
Pietaryrtit, *Tanacetum*	
* Pietaryrtti, *T. vulgare*	4 (oli vielä kesällä 2000, ei enää 2001, kukkapenkki poistettu)
Pionit, *Paeonia*	
* Jalopionilajikkeet, *P*. Lactiflora-ryhmä	
Tunnistamatta	31 (1 kpl, ei kukkia, oli vielä kesällä 2000, ei enää 2001)
Poimulehdet, *Alchemilla*	
Jättipoimulehti, *A. mollis*	34

Pähkämöt, *Stachys*	
* Jalopähkämö, *S. grandiflora*	34
* Päivänkakkara, *Leucanthemum vulgare*	10, 11, 31
Päivänliljat, *Hemerocallis*	
* Rusopäivänlilja, *H. fulva*	5, 8, 10, 11, 25, 34
Rikot, *Saxifraga*	
Posliinirikko, S. x urbium	34
Sinilatvat, *Polemonium*	
* Lehtosinilatva, *P. caeruleum*	36
Suopayrtit, *Saponaria*	
Rohtosuopayrtti, *S. officinalis*	
* 'Rosea Plena'	9, 11, 17, 31, 34, 36
Särkyneetsydämet (pikkusydämet), *Dicentra*	
Kesäpikkusydän, *D. formosa*	11
Särmäkuisma, *Hypericum maculatum*	9
Tyräkit, *Euphorbia*	
Kultatyräkki, *E. polychroma*	11
* Tarhatyräkki, *E. cyparissias*	30
Tädykkeet, *Veronica*	
Nurmitädyke, *V. chamaedrys*	17, 20, 22
Ukonhatut, *Aconitum*	
* Kirjoukonhattu, *A.* x *stoercianum* 'Bicolor'	36
Unikot, *Papaver*	
* Siperianunikko, *P. croceum*	33
Valeangervot, *Rodgersia*	
Sormivaleangervo, *R. aesculifolia*	43
* Viiruhelpi, *Phalaris arundinacea* 'Picta'	8, 28, 29, 34
Pensaat ja varvut	
Jasmikkeet, *Philadelphus*	
Kameliajasmike, *P.* Virginalis-hybr.	7 (1 kpl)
Puistojasmike, *P. lewisii* var. *gordonianus*	9 (2 kpl)
Pajut, *Salix*	
Hakuropaju, *S. integra* 'Hakuro Nishiki'	43 (1 kpl)
Salix cottetii (S. myrsinifolia x retusa), riippuvat oksat	28 (1 kpl)
Pensasangervot, *Spiraea*	
Norjanangervo, *S.* 'Grefsheim'	6 (1 kpl)
Ruusut, *Rosa*	
Pensasruusut	
Kurtturuusut	
* Kurtturuusu, *R. rugosa*	1, 16, 17 (kaikissa muutama)
Pimpinallaruusut, *R.* Pimpinellifolia-hybr.	
* 'Plena', juhannusruusu	9 (1 kpl), 12 (useita)
Syreenit, *Syringa*	
* Pihasyreeni, *S. vulgaris*	1, 9, 18, 22, 35, 44 (kaikissa muutama), 37 (useita, syreenimajana)
* 'Alba'	18 (muutama)
* Puistosyreeni, *S.* x *henryi*	7 (1 kpl, punalila)
* Taikinamarja, *Ribes alpinum*	18 (muutama)
Tuoksuvatukka, *Rubus odoratus*	9
Vaahterat, *Acer*	
Japaninverivaahtera, *A. palmatum* 'Atropurpureum'	28 (1 kpl)
Puut	
Kuuset, *Picea*	
* Euroopankuusi, *P. abies* ssp. *abies*	9 (3 kpl), 14 (2 kpl)

Männyt, *Pinus*	
* Metsämänty, *P . sylvestris*	18 (2 kpl)
Pajut, *Salix*	
Terijoensalava, *S. fragilis* 'Bullata'	2 (1 kpl)
Pihlajat, *Sorbus*	
* Kotipihlaja, *S. aucuparia*	9 (muutama), 13 (useita, majan jäänne), 17 (3 kpl kesällä 2001, 1 kpl 2002), 38 (1 kpl)
* Tuomi, *Prunus padus*	1, 17 (molemmissa 1 kpl)
Vaahterat, *Acer*	
* Metsävaahtera, *A. platanoides*	1 (4 kpl), 20 (muutama, oli vielä kesällä 2001, ei enää 2002), 44 (1 kpl)
Hyötykasvit	
Marjapensaat: Herukat ja karviaiset, *Ribes*	
* Karviainen, *R. uva-crispa* -lajikkeet	
Tunnistamatta	17 (1 kpl, vihertävä)
Hedelmäpuut	
Aprikoosi, kirsikat, kriikunat ja luumut, *Prunus*	
* Luumupuut, *P. domestica* -lajikkeet	
Tunnistamatta	17, 21 (molemmissa 1 kpl, sama lajike)
* Tarhaomenapuut, *Malus domestica* -lajikkeet	
Tunnistamatta	15, 23, 26 (kaikissa 1 kpl, 3 lajiketta)
Muut (pääasiassa monivuotiset ja ne 1- ja 2-vuotiset, jotka kylväytyvät itsestään)	
Laukat, sipulit, *Allium*	
* Ruohosipuli, *A. schoenoprasum*	19, 36
* Liperi, *Levisticum officinale*	19, 36
* Mäkimeirami, *Origanum vulgare*	17
* Piparjuuri, *Armoracia rusticana*	25, 27, 32, 36
* Raparperi, *Rheum rhabarbarum*	24
Ryytisalvia, *Salvia officinalis*	34
'Tricolor'	34
* Saksankirveli, *Myrrhis odorata*	34 (oli vielä kesällä 2000, ei enää 2001)
Sitruunamelissa, *Malissa officinalis*	31, 34
Vatukat, *Rubus*	
* Vadelma, *R. idaeus*	25
perinteiset kesäkasvit 52	kesäkasvit yhteensä 99
SYYSKASVIT	
Sipuli- ja mukulakasvit	
* cf. Maa-artisokka, *Helianthus tuberosus*	kesäalue 23
Perennat	
Kiertotattaret, *Fallopia*	
* Japanintatar, *F. japonica*	JT (+ kesäalue 36)
Komeamaksaruoho, *Sedum* 'Herbstfreude'	3
Leimut, *Phlox*	
* Syysleimu, *P .* Paniculata -ryhmän lajikkeet	kesäalue 34 (2 lajiketta)
* Lyhtykoiso, *Physalis alkekengi*	4
Piiskut, *Solidago*	
Isopiisku, *S. gigantea* ssp. *serotina*	2 (siirretty kesällä 2001 kesäalueelle 36)

Röyhytattaret, *Aconogonon*	
* Suomentatar, *A* . x *fennicum*	4, 5, 8, 10, 12 (+ kesäalue 25)
	8
perinteiset syyskasvit 5	syyskasvit yhteensä 8
Perinteiset yhteensä 63	**Kaikki yhteensä 122**

Tehty runsaasti muutoksia (lisäyksiä/poistoja) niin piharakennelmiin kuin kasvivalikoimaankin kevät- ja

KEVÄT- JA SYYSKASVIT, Marjatantie 28 A ja B

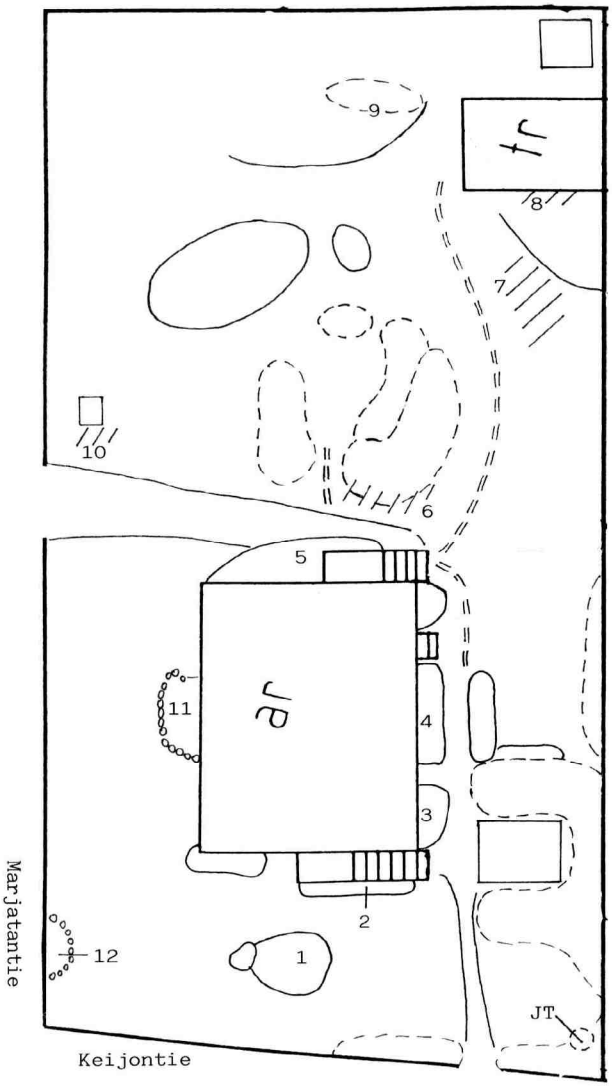

Kasvien kasvualueet ja kohdat

1-5 kiinteät kukkapenkit
6-10 muut alueet ja kohdat (nurmikot, luonnontilaiset kohdat sekä pensaiden ja puiden aluset ja lähiympäristö)
11-12 ja JT kesinä 2001 ja 2002 kartoituksen yhteydessä tulleet uudet kohdat

5 m

KESÄKASVIT, Marjatantie 28 A ja B

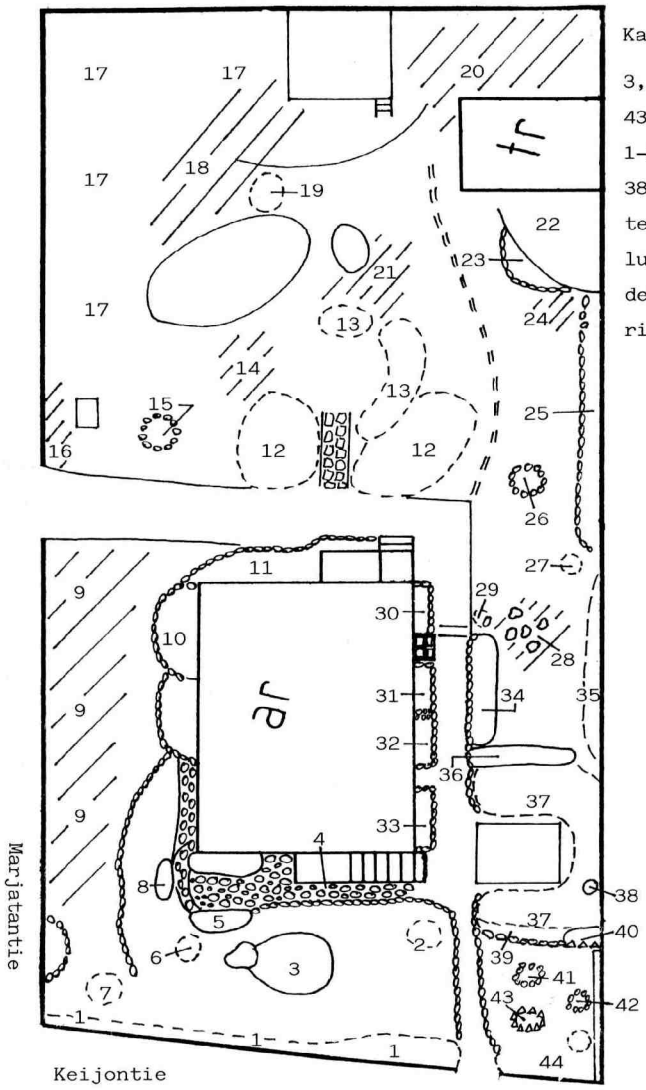

Kasvien kasvualueet ja kohdat

3, 5, 8, 10-11, 23-25, 30-35 ja 39-43 kiinteät kukkapenkit

1-2, 4, 6-7, 9, 12-22, 26-29, 36-38 ja 44 muut alueet ja kohdat (yhtenäiset istutusalueet, nurmikot, luonnontilaiset kohdat sekä pensaiden ja puiden aluset ja lähiympäristö)

PIHARAKENNELMAT JA MUUT KIINTEÄT KOHTEET, Marjatantie 28 A ja B

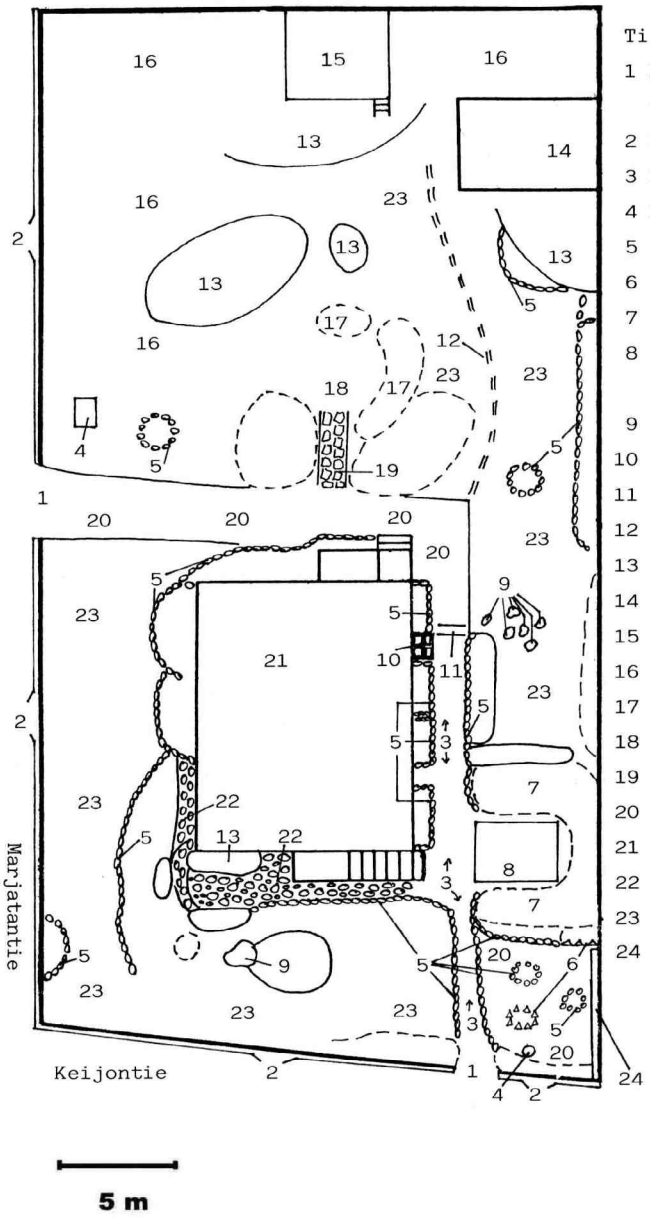

Tilanne kartoitusvuosina 2001/2002

1 Portti (lautaa) ja portinpylvää (puutolpat)
2 Lauta-aita
3 Hiekka-/sorapinta
4 Komposti
5 Luonnonkivireunus
6 Puureunus (lankkua)
7 Syreenimaja
8 Puuritilät (oleskelu), painekyllästettyä lautaa
9 Kookas luonnonkivi
10 Betonilaatat
11 Portaat (luonnonkiveä)
12 Polku
13 Kallio
14 Varasto
15 Koira-aitaus
16 Lähes luonnontilainen alue
17 Pihlajamajan jäänne
18 Oleskelu
19 Luonnonkivilaatat
20 Sora-/sepelipinta
21 Asuinrakennus
22 Luonnonkivipinta
23 Nurmikko (hoidettu)
24 Kiviaita (kookkaita ladottuja luonnonkiviä)

PIHARAKENNELMAT JA MUUT KIINTEÄT KOHTEET, Marjatantie 28 A ja B

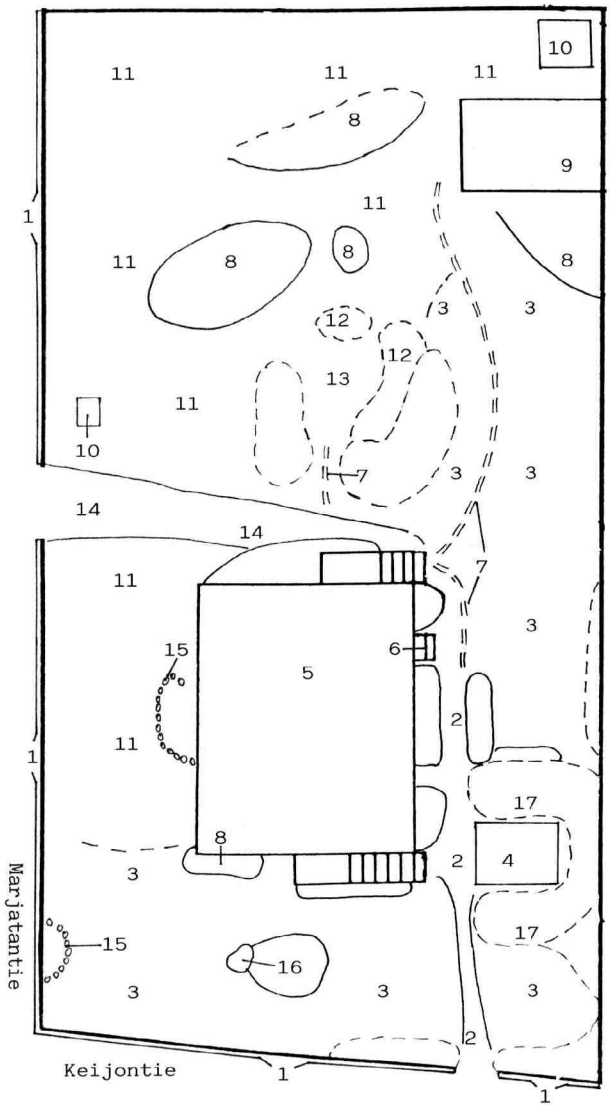

Tilanne kartoitusvuosina 2000/2001

1 Lauta-aita
2 Hiekka-/sorapinta
3 Nurmikko (hoidettu)
4 Puuritilät (oleskelu), painekyllästettyä lautaa
5 Asuinrakennus
6 Raput (betonia)
7 Polku
8 Kallio
9 Varasto
10 Komposti
11 Lähes luonnontilainen alue
12 Pihlajamajan jäänne
13 Oleskelu
14 Sora-/sepelipinta
15 Luonnonkivireunus (rakennettu kesinä 2001/2002)
16 Kookas luonnonkivi
17 Syreenimaja